

1. FRAME COMPONENTS (1)

フレーム関係(1)

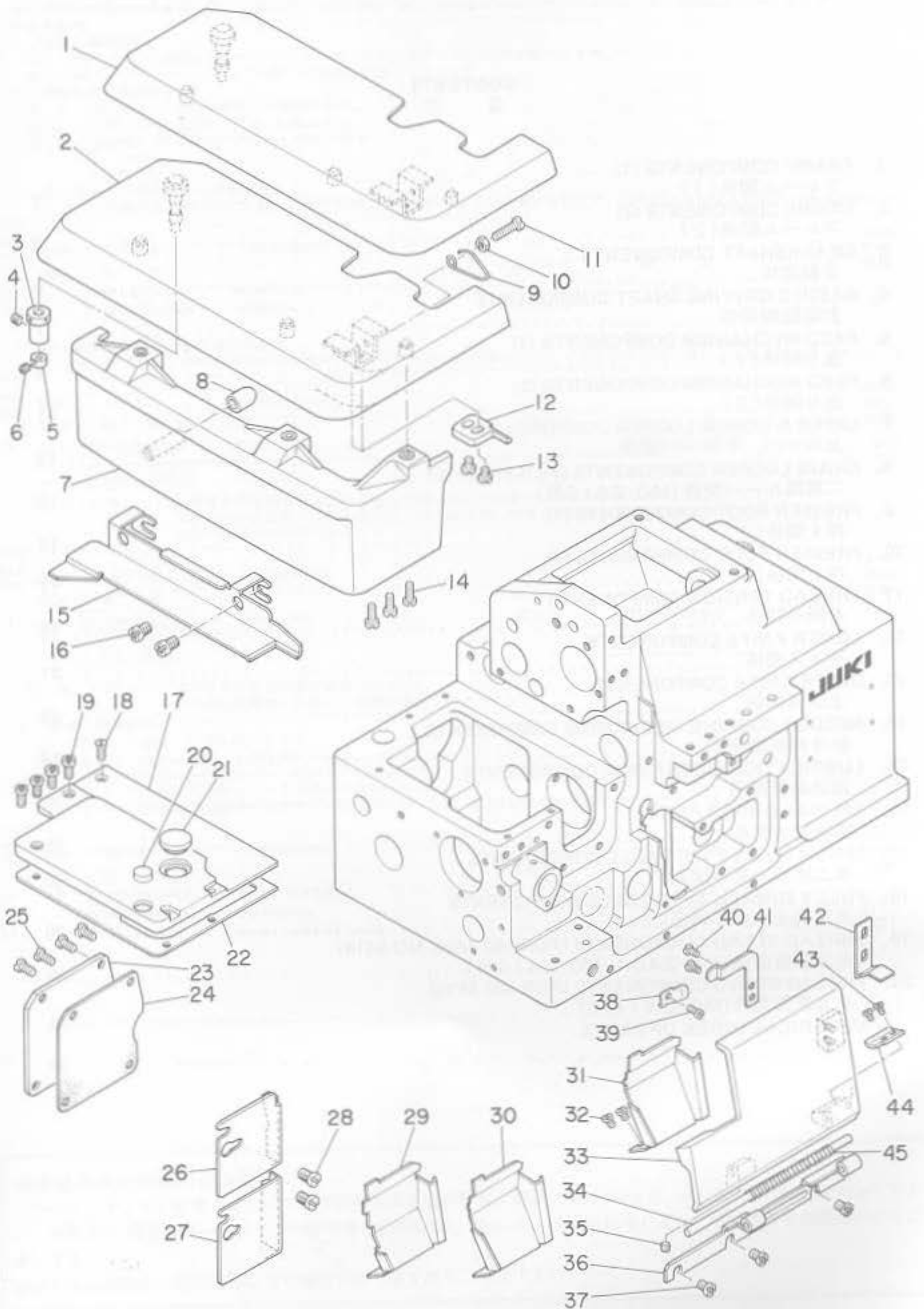

1. FRAME COMPONENTS (1)

フレーム関係(1)

Ref. No.	Note	Part No.	Description	E.C.	品名	Amt. Req.
	注記	品番		変更年月		数量
1	001	118-01255	Cloth plate asm.		ヌノダイ クミ	1
2	002	118-01354	Cloth plate asm.		ヌノダイ クミ	1
3		115-01301	Eccentric bushing		ヌノダイ ヘンシンブッシュ	1
4		SS-8110422-TP	Screw 11/64-40 L=4		トメネジ 11/64-40 L=4	1
5		CS-0400511-SD	Thrust collar D=4 W=5		スラストワケ D=4 W=5	1
6		SS-8080322-TP	Screw 1/8-44 L=3.2		トメネジ 1/8-44 L=3.2	1
7		118-01503	Cloth plate cover		ヌノダイカバー	1
8		118-02204	Rubber plug		ヌノダイカバー ポーションゴム	1
9		118-02402	Spring		ヌノダイ カイヘイバネ	1
10		NS-6110420-SP	Nut 11/64-40		ロックナット 11/64-40	1
11		SS-6111740-SP	Screw 11/64-40 L=17		ヒラネジ 11/64-40 L=17	1
12		118-02303	Stopper		ヌノダイ カイヘイストッパ	1
13		SS-4110715-SP	Screw 11/64-40 L=7		ナベネジ 11/64-40 L=7	2
14		SS-4091015-SP	Screw 9/64-40 L=10		ナベネジ 9/64-40 L=10	3
15		118-01701	Cloth plate side cover		ヌノダイヨコカバー	1
16		SS-4120615-SP	Screw 3/16-28 L=6		ナベネジ 3/16-28 L=6	2
17		118-02501	Feed mechanism cover		オクリフタ	1
18		SS-1090930-SP	Screw 9/64-40 L=8.6		サラネジ 9/64-40 L=8.6	1
19		SS-4080815-SP	Screw 9/64-40 L=8		ナベネジ 9/64-40 L=8	4
20		118-02709	Rubber plug		ヌノダイ ポーションセン A	1
21		TA-1250406-RO	Rubber plug		トメセン D=12.5 L=4	1
22		118-02600	Gasket		オクリフタ パッキン	1
23		118-04200	Cover		チョウセツアナフタ	1
24		118-04309	Gasket		チョウセツアナフタ パッキン	1
25		SS-4110715-SP	Screw 11/64-40 L=7		ナベネジ 11/64-40 L=7	4
26	001	118-03905	Chip guard cover, left		ヌノクスカバー ヒダリ	1
27		118-04002	Chip guard cover, left		ヌノクスカバー ヒダリ	1
28		SS-7110510-SP	Screw 11/64-40 L=5		マルヒラネジ 11/64-40 L=5	2
29	003	118-67306	Chip guard cover		ヌノクスカバー	1
30	004	118-67207	Chip guard cover		ヌノクスカバー	1
31	005	118-67108	Chip guard cover		ヌノクスカバー	1
32		SS-7090610-SP	Screw 9/64-40 L=6		マルヒラネジ 9/64-40 L=6	2
33		118-02808	Looper cover		ループカバー	1
34		118-03004	Looper cover hinge pin		ループカバー ヒンジジグ	1
35		SS-8110422-TP	Screw 11/64-40 L=4		トメネジ 11/64-40 L=4	1
36		118-02907	Looper cover bracket		ループカバー ウケダイ	1
37		SS-4110715-SP	Screw 11/64-40 L=7		ナベネジ 11/64-40 L=7	3
38		118-03400	Looper cover presser spring		ループカバー オサエバネ	1
39		SS-7110720-SP	Screw 11/64-40 L=7		マルヒラネジ 11/64-40 L=7	1
40		SS-7090530-SP	Screw 9/64-40 L=4.5		マルヒラネジ 8/64-40 L=4.5	2
41		118-03301	Looper cover presser plate		ループカバー オサエイタ	1
42		118-03202	Looper cover guide plate		ループカバー ガイドイタ	1
43		SS-3090510-SP	Screw 9/64-40 L=5		マルネジ 9/64-40 L=5	2
44		118-03103	Looper cover plate		ループカバーイタ	1
45		B1140-716-000	Spring		ループカバー バネ	1

Note (注記) 001 ..... For MO-2404, MO-2414

002 ..... For use only in Japan (for safety stitchers) and the specified areas.

003 ..... For MO-2416

004 ..... For MO-2414

005 ..... For MO-2404

MO-2404, MO-2414用

国内インター及び指定地区用

MO-2416用

MO-2414用

MO-2404用

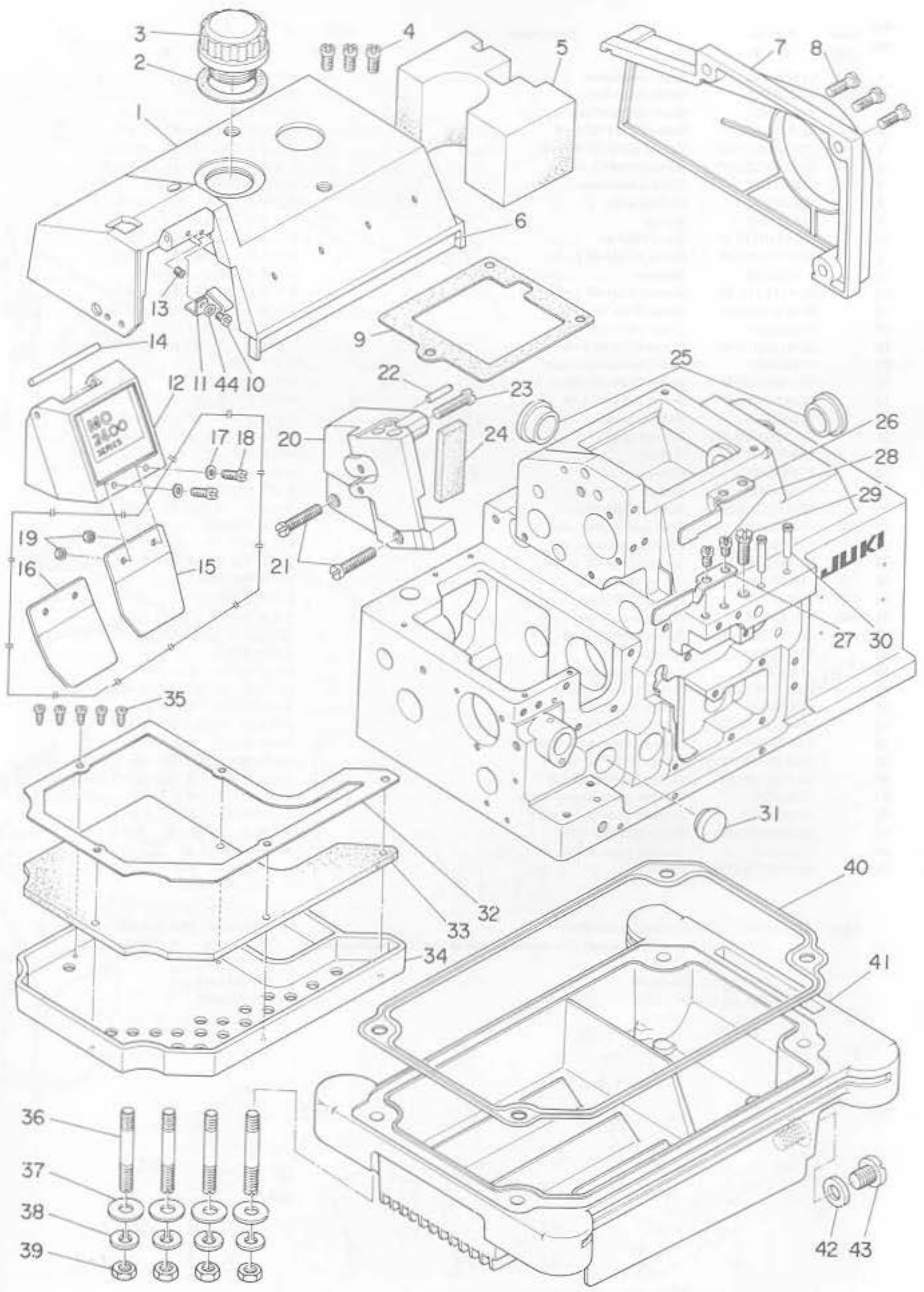

## 2. FRAME COMPONENTS (2)

フレーム関係(2)

Ref. No.	Note	Part No.	Description	E.C.	品名	Amt. Req. 数量
	注記	品番		変更年月		
1		118-00406	Upper cover		ウワカバー	1
2		115-00808	Gasket		チューユアナ パッキン	1
3		118-00604	Oil cap		キュウユアナフタ	1
4		SS-4121015-SP	Screw 3/16-28 L=10		ナベネジ 3/16-28 L=10	3
5		118-05009	Sponge		ウワカバー スポンジ	1
6		118-08805	Color belt		カラーベルト	1
7		118-04101	Belt cover		ベルトカバー	1
8		SS-4151415-SP	Screw 15/64-28 L=14		ナベネジ 15/64-28 L=14	3
9		118-00505	Upper cover gasket		ウワカバー パッキン	1
10		SS-7090510-SP	Screw 9/64-40 L=4.6		マルヒラネジ 9/64-40 L=4.6	1
11		118-00901	Face plate cover spring		メンイタカバーバネ	1
12		118-00760	Face plate cover asm.		メンイタカバー クミ	1
13		SS-8090410-SP	Screw 9/64-40 L=3.5		トメネジ 9/64-40 L=3.5	1
14		118-00802	Face plate cover pin		メンイタカバーピン	1
15	003	118-01008	Safety plate		メホゴカバー	1
16	004	118-01107	Safety plate		メホゴカバー	1
17	005	WP-0370316-SD	Washer 3.7 x 8 x 0.3		ヒラザガネ 3.7x8x0.3	2
18	005	SS-4090815-SP	Screw 9/64-40 L=8		ナベネジ 9/64-40 L=8	2
19	005	NS-6090310-SP	Nut 9/64-40		ロックナット 9/64-40	2
20		118-00307	Side cover		ソクメンカバー	1
21		SS-6122510-SP	Screw 3/16-28 L=15		ヒラネジ 3/16-28 L=15	1
22		PS-0400182-K0	Spring pin 4.0 x 18		スプリングピン 4.0x18	1
23		SS-6122030-SP	Screw 3/16-28 L=20		ヒラネジ 3/16-28 L=20	1
24		118-05108	Sponge		ソクメンカバー スポンジ	1
25		TA-2050805-R0	Rubber plug		トメセン D=20.5 L=8	2
26	002	118-03806	Chip guard cover, upper		ヌノクズカバー ウエ	1
27	006	118-03707	Chip guard cover, upper		ヌノクズカバー ウエ	1
28	007	SS-4120615-SP	Screw 3/16-28 L=6		ナベネジ 3/16-28 L=6	2
29		SS-9151210-TP	Screw 15/64-28 L=11.8		ロックボルト 15/64-28	1
30		118-05207	Thread guide, large		イトミチ ダイ	2
31	001	TA-1871602-R0	Rubber plug		トメセン D=18.7 L=16	1
32		118-41400	Filter presser plate		フィルターオサエ	1
33		118-41509	Filter		フィルター	1
34		118-41301	Filter holder		フィルターダイ	1
35		ST-6030821-0A	Screw D=3-24 L=8		タッピンネジ D=3-24 L=8	5
36		115-03703	Screw stud		シチューボルト	4
37		WP-0751576-SD	Washer 7.5 x 19 x 1.5		ヒラザガネ 7.5x19x1.5	4
38		WS-0822010-KP	Spring washer 8.2 x 15 x 2		バネザガネ 8.2x15x2	4
39		NS-6680410-SP	Nut 9/32-28		ロックナット 9/32-28	4
40		115-03901	Oil preservoir gasket		アブラダマリ パッキン	1
41		115-03802	Oil reservoir		アブラダマリ	1
42		B8219-125-000	Oil drain cap gasket		ハイユアナフタ パッキン	1
43		SS-6741010-SP	Screw 3/8-28 L=10		ヒラネジ 3/8-28 L=10	1
44		WP-0370316-SD	Washer 3.7 x 8 x 0.3		ヒラザガネ 3.7x8x0.3	1

Note (注記) 001 ..... For MO-2404, MO-2414  
 002 ..... Supplied with (For MO-2416)  
 003 ..... Special order part for MO-2404, MO-2414  
 004 ..... Special order part for MO-2416  
 005 ..... Special order part  
 006 ..... Supplied with (For MO-2404, MO-2414)  
 007 ..... Supplied with

MO-2404・2414用  
 付属部品(MO-2416用)  
 特別注文部品(MO-2404, MO-2414用)  
 特別注文部品(MO-2416用)  
 特別注文部品  
 付属部品(MO-2404, MO-2414用)  
 付属部品

3. CRANKSHAFT COMPONENTS

主軸関係

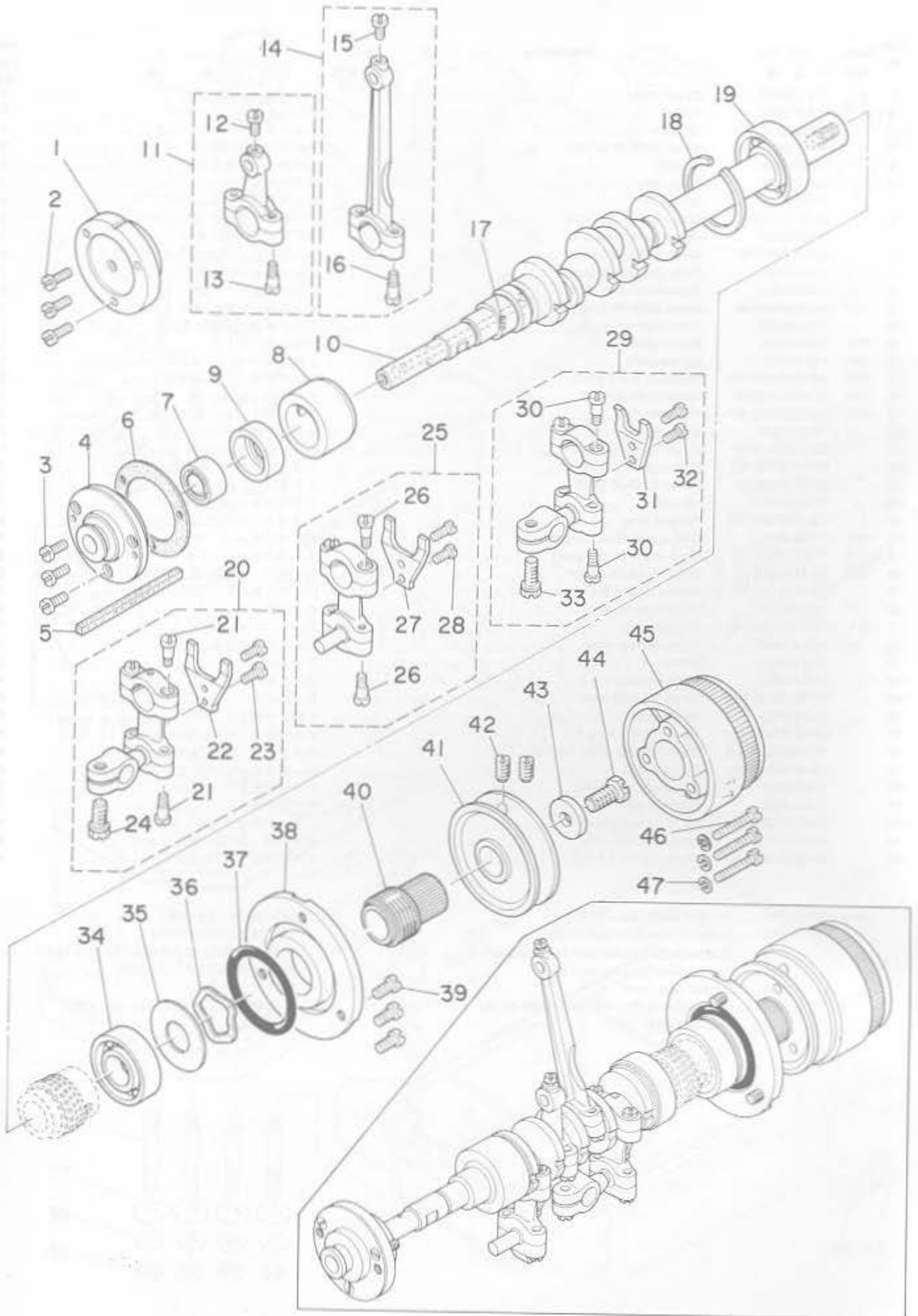

### 3. CRANKSHAFT COMPONENTS

主軸関係

Ref. No.	Note 注記	Part No. 品番	Description	E.C. 変更年月	品名	Amt. Req. 数量
1	001	B1214-704-000	Crankshaft bushing D		Dメタル	1
2	001	SS-7091110-TP	Screw 9/64-40 L=10.5		マルヒラネジ 9/64-40 L=10.5	3
3	002	SS-6090810-TP	Screw 9/64-40 L=7.5		ヒラネジ 9/64-40 L=7.5	3
4	002	B1214-716-000	Crankshaft bushing D		Dメタル	1
5	002	B1215-816-000	Felt		Dメタル フェルトリング	1
6		B1219-804-000	Gasket		Dメタル パッキン	1
7		B1215-804-000	Ball bearing D		シュジク ボールベアリング D	1
8		118-11809	Crankshaft bushing C		Cメタル	1
9	001	116-50900	Rubber cap		ヘンシンカム キャップ	1
10		118-11106	Crankshaft		シュジク	1
11		118-45153	Knife driving rod asm.		ウウメスロッド クミ	1
12		SS-7110910-SP	Screw		マルヒラネジ 11/64-40 L=8.5	(1)
13		SD-0450701-TP	Hinge screw D=4.5 H=7		ダンネジ D=4.5 H=7	(2)
14		115-15053	Connecting rod asm.		ハリクドーロッド クミ	1
15		SS-7110910-TP	Screw 11/64-40 L=8.5		マルヒラネジ 11/64-40 L=8.5	(1)
16		SD-0450701-TP	Hinge screw D=4.5 H=7		ダンネジ D=4.5 H=7	(2)
17	001	116-51007	Oil wick		ヘンシンカム ユシン	1
18		B1212-704-000	Bearing retainer		ボールベアリング トメワ	1
19		B1211-804-000	Ball bearing B		シュジク ボールベアリング B	1
20	001	118-32151	Lower looper driving rod asm.		シタルーパロッド クミ	1
21		SD-0450701-TP	Hinge screw D=4.5 H=7		ダンネジ D=4.5 H=7	(4)
22		118-32201	Stopper		シタルーパロッド フリドメ	(1)
23		SS-7110910-TP	Screw 11/64-40 L=8.5		マルヒラネジ 11/64-40 L=8.5	(2)
24		SS-9151210-TP	Screw 15/64-28 L=11.8		ロックボルト 15/64-28	(1)
25	002	118-29157	Chain looper driving rod asm.		シタルーパロッド クミ	1
26		SD-0450701-TP	Hinge screw D=4.5 H=7		ダンネジ D=4.5 H=7	(4)
27		118-32201	Stopper		シタルーパロッド フリドメ	(1)
28		SS-7110910-TP	Screw 11/64-40 L=8.5		マルヒラネジ 11/64-40 L=8.5	(2)
29		118-31153	Upper looper driving rod asm.		ウウルーパロッド クミ	1
30		SD-0450701-TP	Hinge screw D=4.5 H=7		ダンネジ D=4.5 H=7	(4)
31		118-31203	Stopper		ウウルーパロッド フリドメ	(1)
32		SS-7110910-TP	Screw 11/64-40 L=8.5		マルヒラネジ 11/64-40 L=8.5	(2)
33		SS-9151210-TP	Screw 15/64-28 L=11.8		ロックボルト 15/64-28	(1)
34		SB-1150003-00	Ball bearing A		ベアリング D=15×35	1
35		115-10609	Washer		ベアリング ウケイタ	1
36		WZ-2640310-KH	Waved washer 27.4 x 33.9 x 3.5		ナミガタザガネ 26.4×33.9×3.5	1
37		RO-3473501-00	Rubber ring		Oリング	1
38		118-11403	Thrust holder		スラストウケ	1
39		SS-4121015-SP	Screw 3/16-28 L=10		ナベネジ 3/16-28 L=10	3
40		118-11502	Oil shield		シュジク アブラキリ	1
41		118-11205	Handwheel A		ハズミグルマ A	1
42		SS-8151150-SP	Screw 15/64-28 L=10.5		トメネジ 15/64-28 L=10.5	2
43		WP-0764016-SP	Washer		ヒラザガネ 76×20×4	1
44		SS-9681610-TP	Screw 9/32-28 L=16		ロックボルト 9/32-28 L=16	1
45		118-11304	Handwheel B		ハズミグルマ B	1
46		SS-7112420-SP	Screw 11/64-40 L=24		マルヒラネジ 11/64-40 L=24	3
47		WS-0451040-KP	Spring washer		バネザガネ 4.5×8.5×1	3

Note (注記) 001 ..... For MO-2404, MO-2414  
002 ..... For MO-2416

MO-2404, MO-2414用  
MO-2416用

4. NEEDLE DRIVING SHAFT COMPONENTS

針驅動軸關係

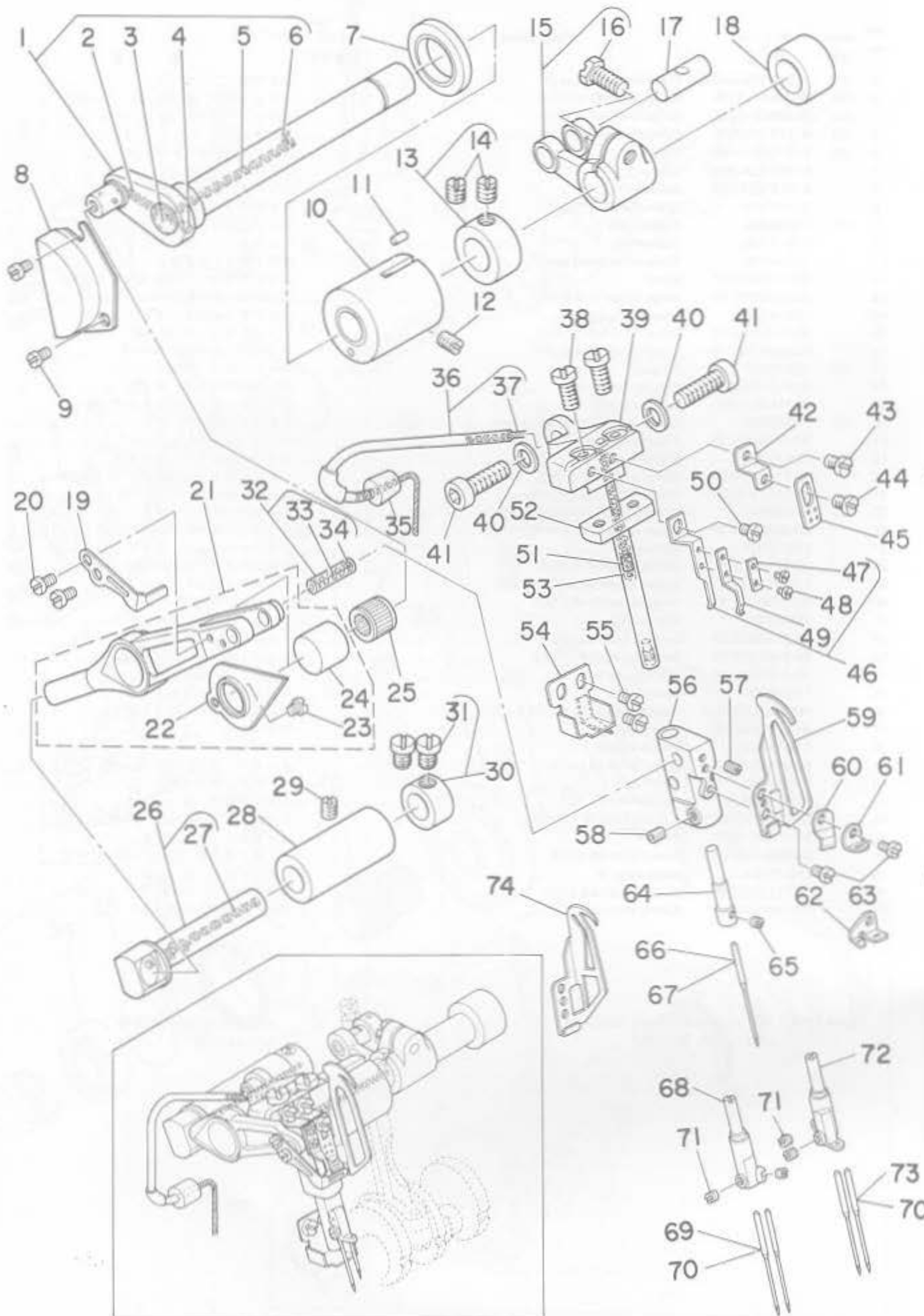

4. NEEDLE DRIVING SHAFT COMPONENTS

針駆動軸関係

Ref. No.	Note	Part No.	Description	E.C.	品名	Amt. Req.
	注記	品番		変更年月		数量
1		115-82558	Needle driving shaft asm.		ハリクドージク クミ	1
2		115-82509	Oil wick		アクリルユシン A	(1)
3		115-17505	Oil cap		ハリクドージク アブラ フタ	(1)
4		TA-0180401-M0	Needle cooler plug cap		トメセン D=1.8×2.1 L=4.3	(1)
5		B3510-704-000	Oil felt		ハリクドージク フェルト (チョウ)	(1)
6		B3511-704-000	Oil felt		ハリクドージク フェルト	(1)
7		115-17802	Oil seal		ハリクドージク オイルシール	1
8		118-14407	Cover		カンリュウカバー	1
9		SS-7110410-SP	Screw 11/64-40 L=4		マルヒラネジ 11/64 40 L=4	2
10		118-141100	Bushing, front		ハリクドージク マエメタル	1
11		B3525-704-000	Oil felt		ハリクドー マエメタル フェルト	1
12		SS-8120740-SP	Screw 3/16-28 L=7		トメネジ 3/16-28 L=7	1
13		CS-1201010-SH	Thrust collar asm. D=12 W=10		スラストウケ D=12 W=10 クミ	1
14		SS-8660610-TP	Screw 1/4-40 L=6		トメネジ 1/4-40 L=6	(2)
15		B1402-804-0A0	Forked crank asm.		フタマタ クランク クミ	1
16		SS-9151210-TP	Screw 15/64-28 L=11.8		ロックカクボルト 15/64-28	(1)
17	001	118-23804	Crank pin		オクリフタマタ クランクピン C	1
18		118-14308	Bushing, rear		ハリクドージク ウシロメタル	1
19		118-16105	Needle thread presser		ハリイトオサエ	1
20		SS-6080410-SP	Screw 1/8-44 L=4		ヒラネジ 1/8-44 L=4	2
21		115-15152	Needle driving lever asm.		ハリクドーレバー クミ	1
22		115-15301	Oil shield		アブラキリ イタ	(1)
23		SS-4080320-TP	Screw 1/8-44 L=3.4		ナベネジ 1/8-44 L=3.4	(1)
24		115-15202	Outer sleeve		ハリクドーレバー カイリン	(1)
25	001	B1411-804-A00	Bearing A		ハリクドーレバー ベアリング A	1
26		115-15459	Needle driving lever shaft asm.		ハリクドーレバーシク クミ	1
27		CQ-2020000-00	Oil wick		ユシン	(0.2)
28		115-15509	Bushing		ハリクドーレバーシク メタル	1
29		SS-8120740-SP	Screw 3/16-28 L=7		トメネジ 3/16-28 L=7	1
30		CS-0870811-SH	Thrust collar D=8.73 W=8		スラストウケ D=8.73 W=8	1
31		SS-6110420-TP	Screw 11/64-40 L=4.8		ヒラネジ 11/64-40 L=4.8	(2)
32	001	115-17059	Pin asm.		ハリクドウ レバーピン クミ	1
33		CQ-2020000-00	Oil wick		ユシン	(0.1)
34		155-17307	Plug		ハリクドーレバーピン フタ	(2)
35		118-15107	Oil wick cover bushing		ユシンカバー ブッシュ	1
36		118-15057	Oil wick cover asm.		ユシンカバー クミ	1
37		CQ-2020000-00	Oil wick		ユシン	(0.3)
38		SS-7121410-TP	Screw 3/16-28 L=14		マルヒラネジ 3/16-28 L=14	2
39		118-14803	Needle clamp guide shaft base		ハリドメ アンナイボータイ	1
40		WP-0651056-SD	Washer 6.5 x 11 x 1		ヒラザガネ 6.5×11×1	2
41		SS-6151812-TP	Screw 15/64-28 L=18		ロッククアナボルト 15/64-28	2
42		118-16501	Needle thread guide		ハリイトテンピン ガイドトリツケイタ	1
43		SS-7090540-TP	Screw 9/64-40 L=5		マルヒラネジ 9/64-40 L=5	1
44		SS-7090530-SP	Screw 9/64-40 L=4.5		マルヒラネジ 9/64-40 L=4.5	1
45		118-16600	Needle thread take-up guide		ハリイトテンピン ガイド	1
46	002	118-16857	Needle clamp base		ハリイト クランプダイ クミ	1
47	002	118-17103	Needle clamp washer		ニジュウカン ハリイトクランプザガネ	(1)
48	002	SS-5060310-SP	Screw 3/32-56 L=2.8		トラスネジ 3/32-56 L=2.8	(2)
49	002	118-16907	Needle thread clamp		ニジュウカン ハリイトクランプ	(1)
50	002	SS-6080410-SP	Screw 1/8-44 L=4		ヒラネジ 1/8-44 L=4	1
51		118-17004	Needle clamp oil felt		ハリドメ キュウユフェルト	1
52		118-14902	Needle clamp guide shaft asm.		ハリドメ アンナイボー	1
53		118-15206	Oil wick		ハリドメ アンナイボー キュウユユシン	1
54		118-15354	Oil reservoir asm.		アブラウケ クミ	1
55		SS-6090420-SP	Screw 9/64-40 L=4.0		ヒラネジ 9/64-40 L=4	2
56		118-15503	Needle clamp base		ハリドメダイ	1
57		SS-8090410-SP	Screw 9/64-40 L=3.5		トメネジ 9/64-40 L=3.5	1
58		SS-8110422-TP	Screw 11/64-40 L=4		トメネジ 11/64-40 L=4	1
59	006	118-16006	Needle thread take-up-lever		ハリイトテンピン	1
60		118-16204	Needle thread presser spring		ハリイトオサエ ツバネ	1
61		118-16303	Needle thread presser guide		ハリイトオサエ イトアンナイ	1
62		118-16402	Needle thread presser guide		ハリイトオサエ イトアンナイ	1
63		SS-6080410-SP	Screw 1/8-44 L=4		ヒラネジ 1/8-44 L=4	2
64	003	118-69005	Needle clamp		イッボンバリ ハリドメ	1
65		SS-8080310-TP	Screw 1/8-44 L=2.8		トメネジ 1/8-44 L=2.8	1
66	003	MDC-270B1100	Needle DC x 27 #11		ハリ DC×27 #11	1
	006	MDC-270B0900	Needle DC x 27 #9		ハリ DC×27 #9	1
67	004	MC-0336007-50	Needle B-27 NM75		ハリ B-27 75	1
68	005	118-69658	Needle clamp		ニホンバリ ハリドメ クミ	1
69	005	MDC-270B1100	Needle DC x 27 #11		ハリ DC×27 #11	2
	007	MDC-270B0900	Needle DC x 27 #9		ハリ DC×27 #9	2
70	004	MC-0336007-50	Needle B-27 NM75		ハリ B-27 75	2
71		SS-8080310-TP	Screw 1/8-44 L=2.8		トメネジ 1/8-44 L=2.8	2
72	002	118-70359	Needle clamp		ニジュウカン ハリドメ クミ	1
73	002	MDC-270B1100	Needle DC x 27 #11		ハリ DC×27 #11	2
74	005	118-17301	Needle thread take up lever		ハリイトテンピン	1

Note (注記) 001 ..... Selecting part for fit tolerance.  
 002 ..... For MO-2416  
 003 ..... For MO-2404 standard  
 004 ..... For use only in the specified areas.  
 005 ..... For MO-2414 standard  
 006 ..... For MO-2404-0D4-200  
 007 ..... For MO-2414-BD4-200

選択かん合部品  
 MO-2416用  
 MO-2404標準  
 指定地区のみ使用  
 MO-2414標準  
 MO-2404-0D4-200用  
 MO-2414-BD4-200用



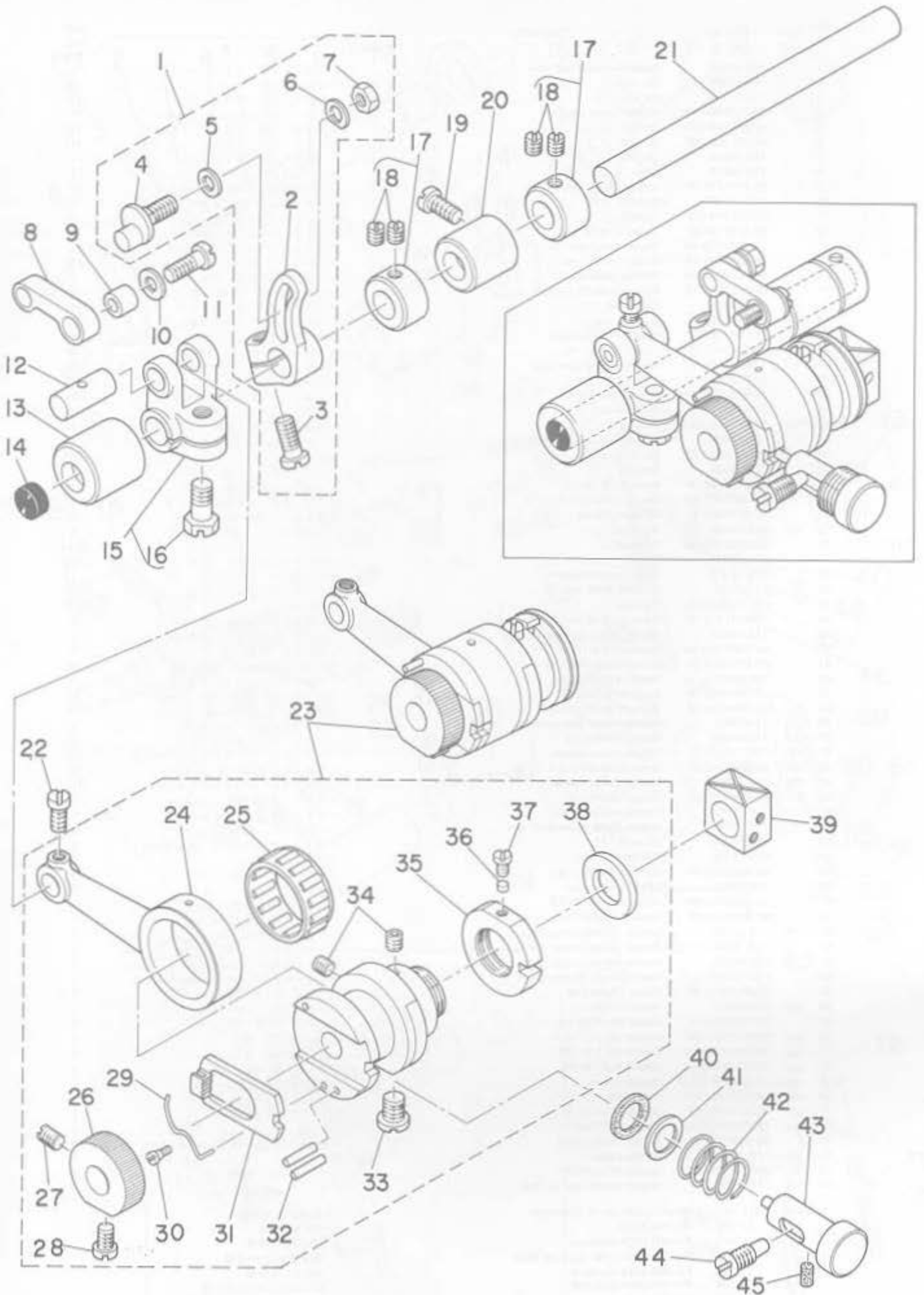

5. FEED MECHANISM COMPONENTS (1)

送り関係(1)

Ref. No.	Note	Part No.	Description	E.C.	品名	Amt. Req.
	注記	品番		変更年月		数量
1		118-24059	Feed rocker asm.		シュオクリウデ クミ	1
2		115-30102	Main feed rocker		シュオクリウデ	(1)
3		SS-6121220-TP	Screw 3/16-28 L=11.5		ヒラネジ 3/16-28 L=11.5	(1)
4		118-24000	Pin		シュオクリウデピン	(1)
5		B1618-804-000	Washer		シュオクリウデ ザガネ	(1)
6		B1667-804-000	Washer B		シュオクリウデ ザガネ B	(1)
7		NS-6620320-SP	Nut 3/16-32		ロックナット 3/16-32	(1)
8		118-24109	Main feed link		シュオクリリンク	1
9		B1620-804-000	Collar		シュオクリ ピンカラー	1
10		B2107-816-000	Washer		ロッド ザガネ	1
11		SS-6121220-TP	Screw 3/16-28 L=11.5		ヒラネジ 3/16-28 L=11.5	1
12		118-23804	Crank pin		オクリフタマタ クランクピン C	1
13		B1614-704-000	Feed rocker shaft bushing, front		オクリジク マエメタル	1
14		TA-1030402-R0	Rubber plug		トメセン D=10.3 L=4	1
15		B1611-804-0A0	Forked link asm.		オクリ フタマタリンク クミ	1
16		SS-9151210-TP	Screw 15/64-28 L=11.8		ロックボルト 15/64-28	(1)
17		CS-095081B-SH	Thrust collar asm. D=9.53 W=8		スラストウケ D=9.53 W=8 クミ	2
18		SS-8110410-TP	Screw 11/64-40 L=3.5		トメネジ 11/64-40 L=3.5	(4)
19		SS-6121020-SP	Screw 3/16-28 L=9.5		ヒラネジ 3/16-28 L=9.5	1
20		B1615-704-000	Feed rocker shaft bushing, rear		オクリジク ウシロメタル	1
21		B1613-804-000	Rocker shaft		オクリジク	1
22		SS-7110910-TP	Screw 11/64-40 L=8.5		マルヒラネジ 11/64-40 L=8.5	1
23		118-23176	Feed eccentric body asm.		オクリカムシジダイ クミ	1
24		B1610-804-000	Crank rod		オクリ クランクロッド	(1)
25	001	B1609-804-B00	Bearing		オクリ ベアリング	(1)
26		118-23507	Ratchet gear		ラチェット ギヤ	(1)
27		SS-8110750-SP	Screw 11/64-40 L=6.5		トメネジ 11/64-40 L=6.5	(1)
28		SS-6110710-TP	Screw 11/64-40 L=6.5		ヒラネジ 11/64-40 L=6.5	(1)
29		B1606-704-000	Ratchet pawl spring		ラチェット オサエバネ	(1)
30		SD-0260271-SP	Hinge screw D=2.60 H=2.7		ダンネジ D=2.6 H=2.7	(1)
31		B1604-704-000	Ratchet pawl		ラチェット	(1)
32		PS-0300132-KH	Spring pin 3 x 13		スプリングピン	(2)
33		SS-6660810-TP	Screw 1/4-40 L=7.5		ヒラネジ 1/4-40 L=7.5	(1)
34		SS-8110422-TP	Screw 11/64-40 L=4		トメネジ 11/64-40 L=4	(2)
35		118-23309	Nut		オクリカム シジダイナット	(1)
36		118-23408	Plug		ユルミトメセン	(1)
37		SS-6090440-SP	Screw 9/64-40 L=4.0		ヒラネジ 9/64-40 L=4	(1)
38		118-23200	Washer		オクリカム シジダイザ	(1)
39		118-24406	Slide block		ジョウゲオクリ カクゴマ	1
40		B1651-704-000	Felt		オシボタン フェルト	1
41		B1654-704-000	Washer		オシボタン ジクザ	1
42		B1652-704-000	Spring		オシボタン バネ	1
43		B1650-704-000	Push button stud		オシボタン ジク	1
44		SS-7151550 SP	Screw 15/64-28 L=14.5		マルヒラネジ 15/64-28 L=14.5	1
45		118-14704	Filter		カンリュウアブラ フィルター	1

Note (注記) 001 ..... Selecting part for fit tolerance.

選択かん合部品

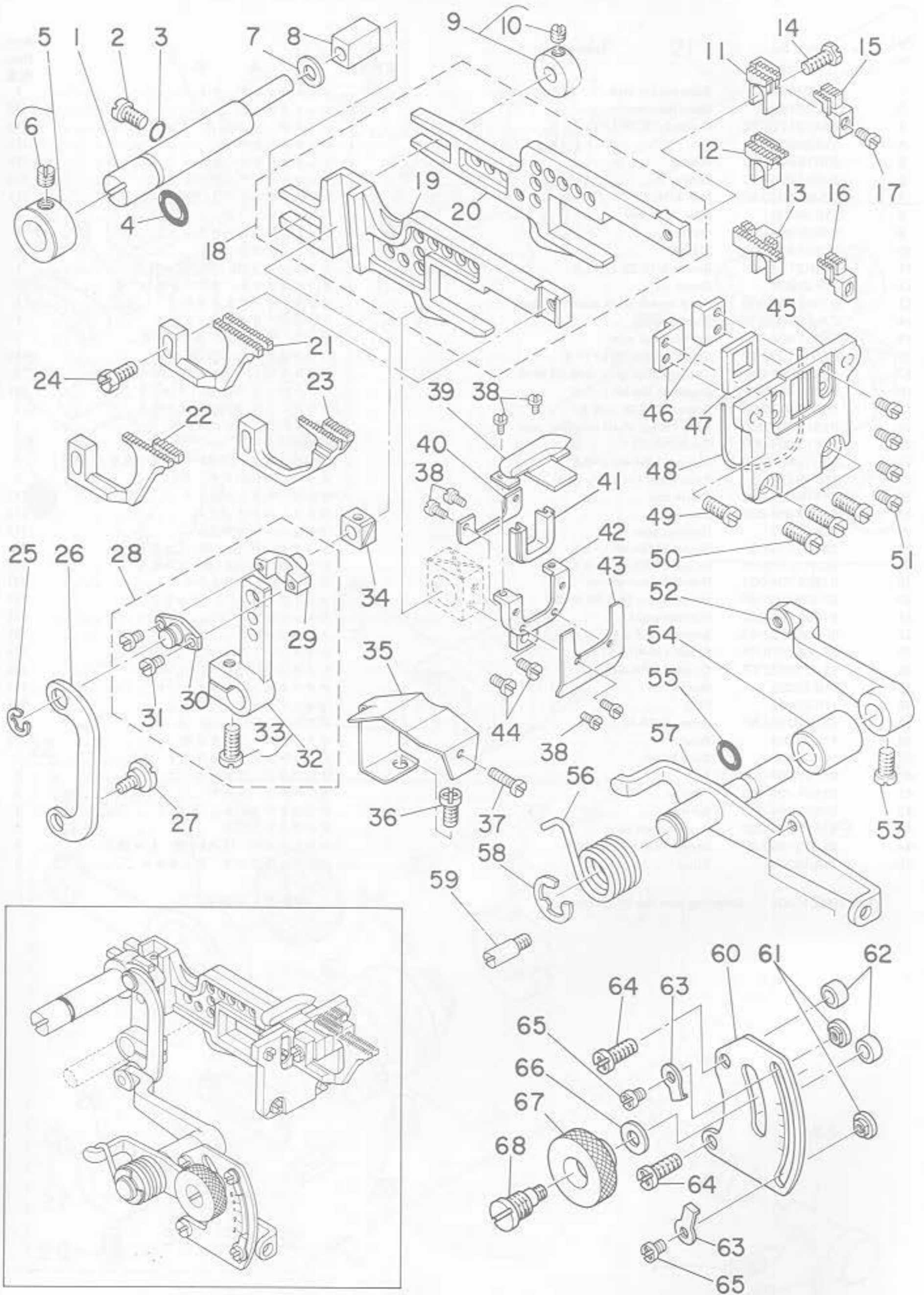

6. FEED MECHANISM COMPONENTS (2)

送り関係(2)

Ref. No.	Note	Part No.	Description	E.C.	品名	Amt. Req.
	注記	品番		変更年月		数量
1		118-24505	Feed bar shaft		ヨードーカン ササエジク	1
2		SS-7120910-SP	Screw 3/16-28 L=9		マルヒラネジ 3/16-28 L=9	1
3		RO-0371801-00	Rubber ring		Oリング	1
4		RO-0781901-00	Rubber ring		Oリング	1
5		118-24604	Collar asm.		ササエジク イチキメカラー クミ	1
6		SS-8660330-SP	Screw 1/4-40 L=3.0		トメネジ 1/4-40 L=3	(1)
7		115-29906	Washer		ヨードーカンササエジク ザガネ	1
8		B1624-704-000	Slide block		ヨードーカン ササエ カクコマ	1
9		B1627-804-0A0-A	Collar asm.		ヨードーカン ササエジク カラー クミ	1
10		SS-8110410-TP	Screw 11/64-40 L=3.5		トメネジ 11/64-40 L=3.5	(1)
11	001	118-82107	Main feed dog		シュオクリバ	1
12	002	115-97101	Main feed dog		シュオクリバ	1
13	003	118-82800	Main feed dog		シュオクリバ	1
14		SS-9111050-SP	Screw 11/64-40 L=9.5		ロックボルト 11/64-40 L=9.5	1
15	004	118-87106	Auxiliary feed dog		ホジョクリバ	1
16	003	118-87403	Auxiliary feed dog		ホジョクリバ	1
17		SS-4080610-SP	Screw 1/8-44 L=6.4		ナベネジ 1/8-44 L=6.4	1
18		118-24257	Main feed bar asm.		シュオクリヨードーカン クミ	1
19		118-24307	Differential feed bar		フクオクリ ヨードーカン	(1)
20		118-24208	Main feed bar		シュオクリ ヨードーカン	(1)
21	001	B1657-804-00T	Differential feed dog		フクオクリバ	1
22	002	B1657-814-80E	Differential feed dog		フクオクリバ	1
23	003	118-85209	Differential feed dog		フクオクリバ	1
24		SS-9111010-SP	Screw 11/64-40 L=9.5		ロックボルト 11/64-40 L=9.5	1
25		RE-0500000-KO	Snap ring 5		Eガタトメワ 5	1
26		118-26302	Link		サドー チョウセツリンク	1
27		SD-0720271-SP	Hinge screw D=7.2 H=2.7		ダンネジ D=7.2 H=2.7	1
28		118-25353	Differential feed rocker asm.		フクオクリウゲ クミ	1
29		118-25304	Differential feed pin		フクオクリピン	(1)
30		118-26401	Pin cover		フクオクリピン フタ	(1)
31		SS-6080410-SP	Screw 1/8-44 L=4		ヒラネジ 1/8-44 L=4	(2)
32		115-27967	Differential feed rocker asm.		フクオクリウゲ クミ	(1)
33		SS-6121220-TP	Screw 3/16-28 L=11.5		ヒラネジ 3/16-28 L=11.5	(1)
34		B1663-804-000	Slide block		フクオクリピン カクゴマ	1
35		118-25700	Oil shield plate		オクリ ユホーバン	1
36		SS-4120915-SP	Screw 12/64-28 L=9		ナベネジ 3/16-28 L=9	1
37		SS-6091210-TP	Screw 9/64-40 L=12		ヒラネジ 9/64-40 L=12	1
38		SS-7060310-SP	Screw 3/32-56 L=3		マルヒラネジ 3/32-56 L=3	6
39		118-25601	Rubber presser plate asm.		ウワアブラキリ ゴム	1
40		118-25205	Oil shield rubber presser plate		アブラキリゴム オサエイト	1
41		118-25106	Oil shield rubber		アブラキリゴム	1
42		118-25007	Rubber cover		アブラキリゴムダイ	1
43		118-25403	Rubber base plate		アブラキリゴムダイイト	1
44		SS-7090620-TP	Screw 9/64-40 L=6.1		マルヒラネジ 9/64-40 L=6.1	2
45		118-24802	Rubber case		ボウジンゴム ケース	1
46		118-24703	Feed bar support		ヨードーカン オサエ	2
47		118-24901	Rubber		ボウジンゴム	1
48		RO-4801201-00	Rubber ring		Oリング	1
49		SS9111010-SP	Screw 11/64-40 L=9.5		ロックボルト 11/64-40 L=9.5	1
50		SS-7111120-SP	Screw 11/64-40 L=10.5		マルヒラネジ 11/64-40 L=10.5	3
51		SS-6090650-SP	Screw 9/64-40 L=6		ヒラネジ 9/64-40 L=6	4
52		B1642-804-000-B	Differential feed rocker		サドー チョーセツウゲ	1
53		SS-7120910-TP	Screw 3/16-28 L=9		マルヒラネジ 3/16-28 L=9	1
54		B1645-704-000-A	Bushing		サドー チョーセツジク メタル	1
55		RO-0601501-00	Rubber ring		Oリング	1
56		115-28908	Spring		サドーチョーセツ レバーバネ	1
57		118-25858	Rocker shaft asm.		サドー チョウセツジク クミ	1
58		RE-0900000-KP	Snap ring 9		Eガタトメワ	1
59		B1508-352-000	Stopper screw		ストッパーネジ	1
60		118-27102	Differential feed graduation		サドー チョウセツ メモリイタ	1
61		115-29005	Stopper		サドーチョーセツ ストッパー	2
62		115-28809	Washer		サドーチョーセツ メモリバン ザガネ	2
63		115-29104	Washer		サドーチョーセツ ストッパーザガネ	2
64		SS-4121215-SP	Screw 3/16-28 L=12		ナベネジ 3/16-28 L=12	2
65		SS-4090515-SP	Screw 9/64-40 L=5		ナベネジ 9/64-40 L=5	2
66		WP-0621016-SD	Washer 6.2 x 13 x 1		ヒラザガネ 6.2x13x1	1
67		B1647-704-000-A	Differential feed lock nut		サドー ロックナット	1
68		B1646-704-000-A	Differential feed hinge screw		サドー ダンネジ	1

Note (注記) 001 ..... For MO-2404 MO-2404用  
 002 ..... For MO-2414 MO-2414用  
 003 ..... For MO-2416 MO-2416用  
 004 ..... For MO-2404, MO-2414 MO-2404, MO-2414用

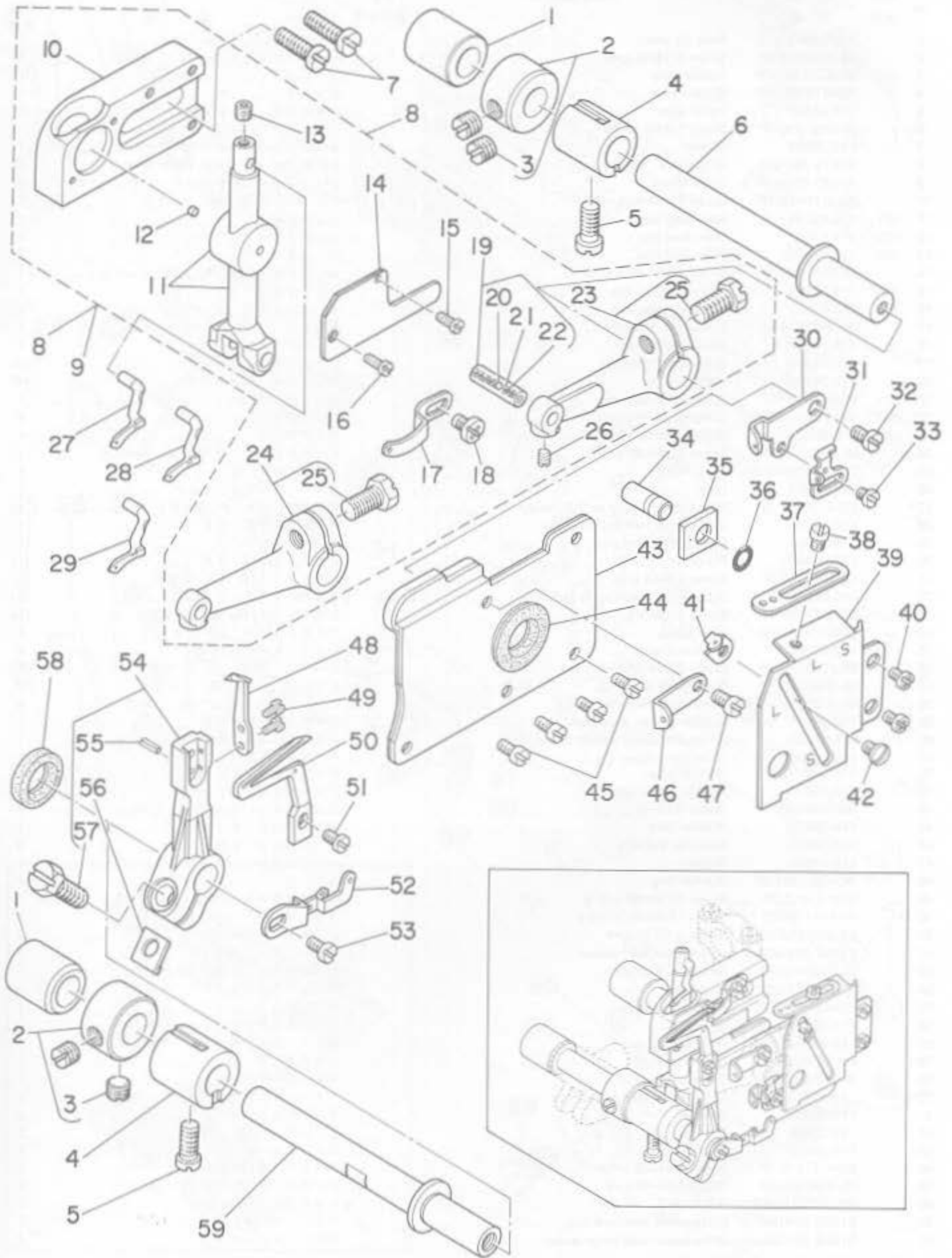

7. UPPER & LOWER LOOPER COMPONENTS

上ルーパ、下ルーパ関係

Ref. No.	Note	Part No.	Description	E.C.	品名	Amt. Req.
	注記	品番		変更年月		数量
1		B2509-704-000	Bushing, rear		ルーパジク ウシロメタル	2
2		CS-103121A-SH	Thrust collar asm. D=10.32 W=12		スラストウケ D=10.32 W=12 クミ	2
3		SS-8660530-TP	Screw 1/4-10 L=4.5		トメネジ 1/4-40 L=4.5	(4)
4		B2507-804-000-B	Bushing, front		ルーパジク マエメタル	2
5		SS-6121020-SP	Screw 3/16-28 L=9.5		ヒラネジ 3/16-28 L=9.5	2
6		118-31302	Upper looper shaft		ウワルーパジク	1
7		SS-6151440-SP	Screw 15/64-28 L=14		ヒラネジ 15/64-28 L=14	2
8	001	118-31682	Upper looper asm.		ウワルーパガイド クミ	1
9	002	118-31690	Upper looper asm.		ウワルーパガイド クミ	1
10		118-33605	Upper looper guide support		ウワルーパ ガイドササエ	(1)
11		118-31674	Holder connection asm.		ウワルーパガイド クミ	(1)
12		B3526-704-000	Oil felt		ウワルーパガイド キューユフエルト	(1)
13		SS-8110422-TP	Screw 11/64-40 L=4		トメネジ 11/64-40 L=4	(1)
14		118-33704	Upper looper guide cover		ウワルーパ ガイドフタ	(1)
15		SS-7060610-SP	Screw 3/32-56 L=5.5		マルヒラネジ 3/32-56 L=5.5	(1)
16		SS05060310-SP	Screw 3/32-56 L=2.8		トラスネジ 3/32-56 L=2.8	(1)
17		118-33308	Looper thread guide, upper		ウワルーパ イトアンナイ	(1)
18		SS-4090615-SP	Screw 9/64-40 L=6		ナベネジ 9/64-40 L=6	(1)
19		118-31757	Pin asm.		ウワルーパタキ ビン クミ	(1)
20		118-31708	Oil wick stopper ball		ユシントメダマ	(1)
21		CQ-2020000-00	Oil wick		ユシン	(1)
22		CQ-2000000-00	Oil wick		ユシン	(0.1)
23	001	118-31450	Looper holder asm. A		ウワルーパウデ クミ	(1)
24	002	118-31559	Looper holder asm. B		ウワルーパウデ クミ	(1)
25		SS-9151210-TP	Screw 15/64-28 L=11.8		ロックホルト 15/64-28	(1)
26		SS-8090410-SP	Screw 9/64-40 L=3.5		トメネジ 9/64-40 L=3.5	(1)
27	003	118-88005	Upper looper		ウワルーパ	1
28	004	118-88104	Upper looper		ウワルーパ	1
29	005	118-88302	Upper looper		ウワルーパ	1
30		118-33001	Looper thread take-up, right		ウワルーパ テンビン ミギ	1
31		118-33506	Lower looper thread take-up		シタルーパ テンビン	1
32		SS-7110840-SP	Screw 11/64-40 L=7.8		マルヒラネジ 11/64-40 L=7.8	1
33		SS-6080410-SP	Screw 1/8-44 L=4		ヒラネジ 1/8-44 L=4	1
34		118-31906	Pin		ゲージ コテイピン	1
35		118-31807	Gauge		ウワルーパ ガイドササエ ゲージ	1
36		RO-0371801-00	Rubber ring		Oリング	1
37		118-32904	Looper thread guide, right		ウワルーパ イトアンナイ ミギ	1
38		SS-5090420-SP	Screw 9/64-40 L=3.5		トラスネジ 9/64-40 L=3.5	1
39		118-32805	Looper thread take-up cover		ルーパ テンビンカバー	1
40		SS-4110715-SP	Screw 11/64-40 L=7		ナベネジ 11/64-40 L=7	2
41		118-33407	Lower looper thread guide		シタルーパ イトアンナイ	1
42		SS-5090420-SP	Screw 9/64-40 L=3.5		トラスネジ 9/64-40 L=3.5	1
43		118-32706	Oil shield plate asm.		ルーパガイド ユポーバン	1
44		B2530-704-000	Upper looper shaft rubber pring		ウワルーパジク ゴムワ	1
45		SS-6090630-SP	Screw 9/64-40 L=6		ヒラネジ 9/64-40 L=6	4
46		118-33100	Looper thread guide		ウワルーパ イトアンナイ チュー	1
47		SS-7090850-SP	Screw 9/64-40 L=8		マルヒラネジ 9/64-40 L=8	1
48		118-90001	Traveling needle guard		イドーハリウケ	1
49		SS-6060410-TP	Screw 3/32-56 L=3.5		ヒラネジ 3/32-56 L=3.5	2
50		118-88401	Lower looper		シタルーパ	1
51		SS-6090620-SP	Screw 9/64-40 L=6		ヒラネジ 9/64-40 L=6	1
52		118-33209	Looper thread take-up, left		ルーパテンビン ヒダリ	1
53		SS-7110840-SP	Screw 11/64-40 L=7.8		マルヒラネジ 11/64-40 L=7.8	1
54		118-32458	Lower looper support arm asm.		シタルーパ シジウデ クミ	1
55		PS-0200062-KH	Spring pin 2 x 6		スプリングピン 2x6	(1)
56		B2531-704-000	Washer		シジウデ シメワッシャー	(1)
57		SS-9151210-TP	Screw 15/64-28 L=11.8		ロックホルト 15/64-28	(1)
58		B2508-704-000	Oil seal		ルーパジク オイルシール	1
59		118-32300	Lower looper shaft		シタルーパジク	1

Note (注記) 001 ..... For MO-2404, MO-2416 MO-2404, MO-2416用  
 002 ..... For MO-2414 MO-2414用  
 003 ..... For MO-2404, MO-2416 (Needle #9, #11, #13) MO-2404, MO-2414(針#9, #11, #13)用  
 004 ..... For MO-2404, MO-2416 (Needle #14, #16, #18) MO-2414, MO-2416(針#14, #16, #18)用  
 005 ..... For MO-2414 & MO-2414, MO-2416 (Needle #19 ~ #21) MO-2414とMO-2414, MO-2416(針#19~#21)用

8. CHAIN LOOPER COMPONENTS (FOR MO-2416)

二重環ルーバ関係 (MO-2416用)

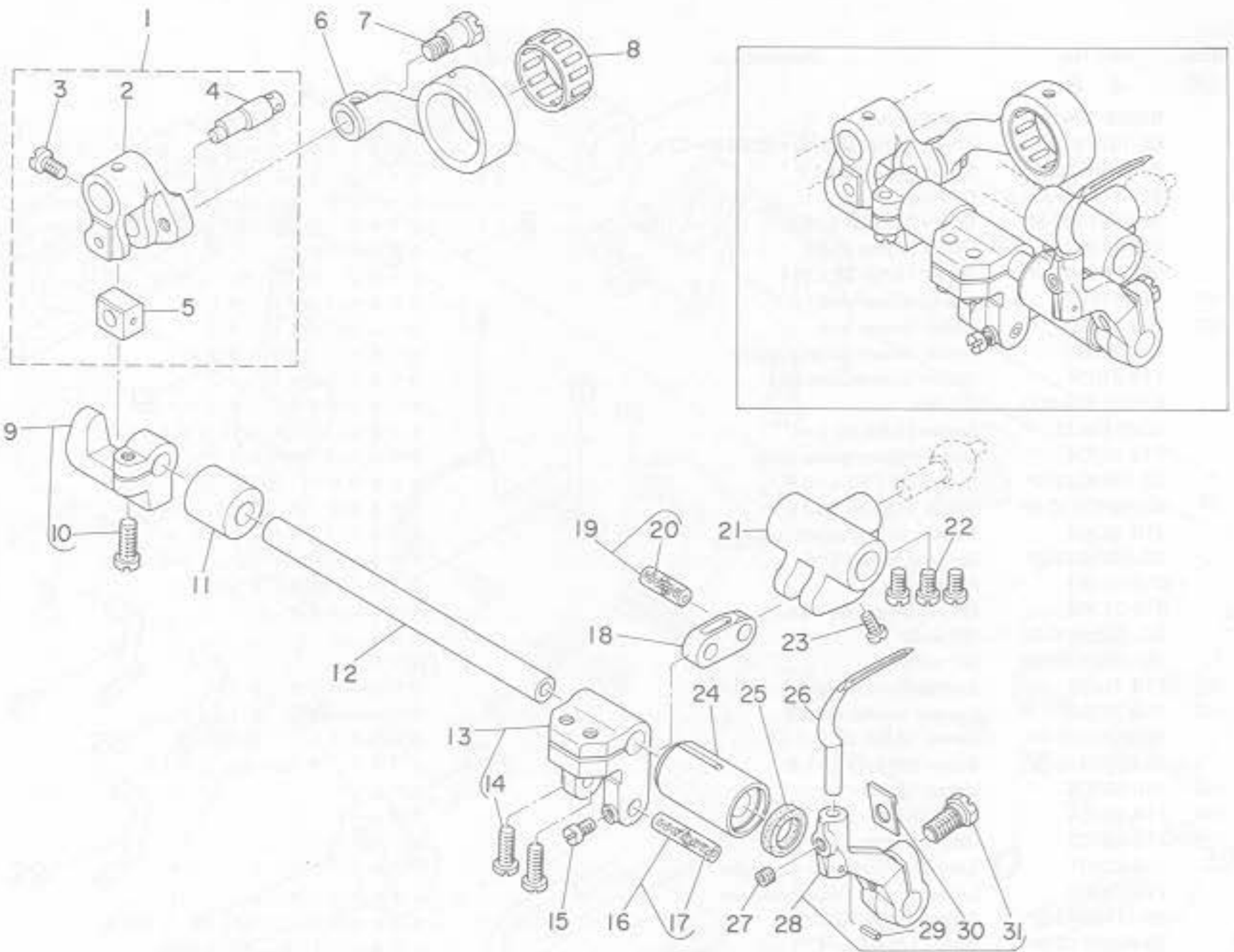

Ref. No.	Note	Part No.	Description	E.C.	品名	Amt. Req.
	注記	品番		変更年月		数量
1		B2103-816-0A0	Chain looper shaft slide arm asm.		ニジューカン センゴウテ クミ	1
2		B2103-816-000 A	Chain looper shaft slide arm		ニジューカンシク センゴウテ	(1)
3		SS-7110720-TP	Screw 11/64-30 L=7.0		マルヒラネジ 11/64-40 L=7	(1)
4		B2120-816-000	Chain looper slide block pin		ニジューカン カクゴマピン	(1)
5		B2105-816-000	Chain looper slide block		ニジューカン カクゴマ	(1)
6		B2102-816-000-A	Chain looper rod (22mm)		ニジューカン ロッド	1
7		SD-0720801-TH	Hinge screw D=7.24 H=8		ダンネジ D=7.24 H=8	1
8	001	B2119-816-B00	Bearing B		ニジューカン ロッド ベアリング B	1
9		B2108-816-0A0	Bracket asm.		ニジューカン カクゴマ ダキ クミ	1
10		SS-6121220-TP	Screw 3/16-28 L=11.5		ヒラネジ 3/16-28 L=11.5	(1)
11		B2111-716-000	Bushing, rear		ニジューカンシク ウシロメタル	1
12		118-29207	Chain looper shaft		ニジューカンシク	1
13		115-39053	Chain looper shaft driving arm asm.		ニジューカン ヨードウテ クミ	1
14		SS-6121220-TP	Screw 3/16-28 L=11.5		ヒラネジ 3/16-28 L=11.5	(2)
15		SS-4080610-SP	Screw 1/8-44 L=6.4		ナベネジ 1/8-44 L=6.4	1
16	001	B2106-816-CA0	Pin asm., long		ニジューカン ヨードーピン ダイ クミ	1
17		CQ-2020000-00	Oil wick		ユシン	(0.1)
18		B2113-816-000	Chain looper shaft driving link		ニジューカン ヨードーリンク	1
19	001	B2114-816-CA0	Pin asm., short		ニジューカン ヨードーピン ショー クミ	1
20		CQ-2020000-00	Oil wick		ユシン	(0.1)
21		B2115-816-000	Driving ball arm Bracket		シタルーバ タマダキ	1
22		SS-6110710-TP	Screw 11/64-40 L=6.5		ヒラネジ 11/64-40 L=6.5	3
23		SS-4080610-SP	Screw 1/8-44 L=6.4		ナベネジ 1/8-44 L=6.4	1
24		B2110-816-000-B	Bushing, front		ニジューカンシク マエメタル	1
25		B2525-352-000	Oil seal ring		ルーバシク オイルシール	1
26		118-29405	Chain looper		ニジューカン ルーバ	1
27		SS-8110422-TP	Screw 11/64-40 L=4		トメネジ 11/64-40 L=4	1
28		118-29355	Chain looper driving arm asm.		ニジューカン ルーバウテ クミ	1
29		PS-0200062-KH	Spring pin 2 x 6		スプリングピン 2x6	(1)
30		B2531-704-000	Washer		シジウテ シメワッシャー	(1)
31		SS-9151210-TP	Screw 15/64-28 L=11.8		ロックボルト 15/64-28	(1)

Note (注記) 001 ..... Selecting part for fit tolerance.

選択かん合部品

9. PRESSER FOOT COMPONENTS (1)

押え関係(1)

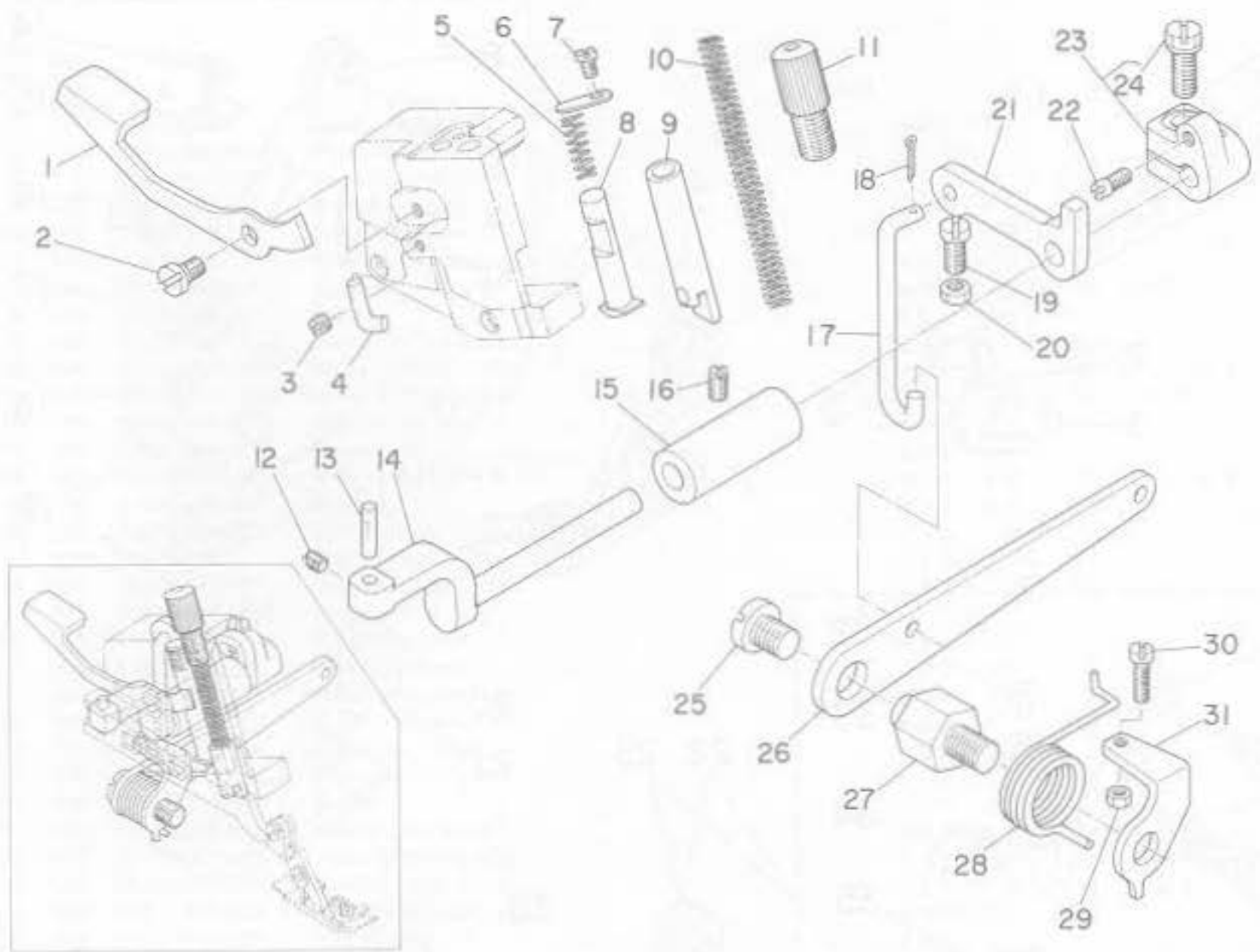

Ref. No.	Note	Part No.	Description	E.C.	品名	Amt. Req.
	注記	品番		変更年月		数量
1		118-20404	Presser foot lifting lever		オサエヒキアゲ レバー	1
2		SD-0630271-SP	Hinge screw D=7.35 H=2.7		ダンネジ D=7.35 H=2.7	1
3		SS-8110422-TP	Screw 11/64-40 L=4		トメネジ 11/64-40 L=4	1
4		118-20602	Stopper		オサエウデ ストッパー	1
5		118-20909	Spring		オサエヒキアゲ バネ	1
6		118-20503	Washer		オサエヒキアゲ ボーワシ	1
7		SS-8110610-TP	Screw 11/64-40 L=6		ヒラネジ 11/64-40 L=6	1
8		118-20305	Presser foot lifting bar		オサエヒキアゲバー	1
9		118-20156	Presser bar asm.		オサエバー クミ	1
10		B1515-804-00B	Presser spring		オサエ バネ B	1
11		118-20206	Presser spring regulator		オサエチョウセツネジ	1
12		SS-8110510-SP	Screw 11/64-40 L=5		トメネジ 11/64-40 L=5	1
13		B1534-804-000	Presser foot arm hinge shaft		オサエウデ ヒンジシフト	1
14		115-21002	Presser foot shaft		オサエシフト	1
15		115-21101	Bushing		オサエシフト メタル	1
16		SS-8120740-SP	Screw 3/16-28 L=7		トメネジ 3/16-28 L=7	1
17		118-19406	Lifting hook		オサエアゲフック	1
18		PD-0201000-0D	Split pin 2 x 10		ワリピン 1.8x10	1
19		SS-6121240-SP	Screw 3/16-28 L=12		ヒラネジ 3/16-28 L=12	1
20		NS-6120310-SP	Nut 3/16-28		ロックナット 3/16-28	1
21		118-19505	Lifting arm		オサエアゲウデ	1
22		B1536-804-000	Pin		オサエシフト スラストウデピン	1
23		B1535-804-0AD	Presser foot shaft thrust arm asm.		オサエシフト スラストウデ クミ	1
24		SS-9151210-TP	Screw 15/64-28 L=11.8		ロックボルト 15/64-28	(1)
25		SS-7161040-SP	Screw 1/4-24 L=9.5		マルヒラネジ 1/4-24 L=9.5	1
26		118-19307	Lifting lever		オサエアゲレバー	1
27		118-19109	Lifting lever screw		オサエアゲレバー ネジ	1
28		118-19208	Lifting lever spring		オサエアゲレバー バネ	1
29		NS-6110310-SP	Nut 11/64-40		ロックナット 11/64-40	1
30		SS-7111410-SP	Screw 11/64-40 L=14		マルヒラネジ 11/64-40 L=14	1
31		B1529-804-000	Presser foot lifting lever stopper		オサエアゲレバー ストッパー	1



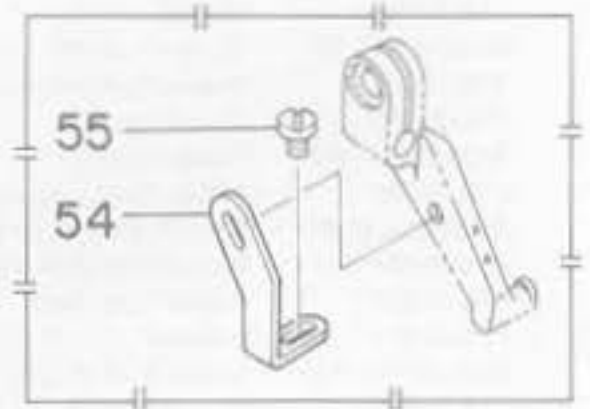
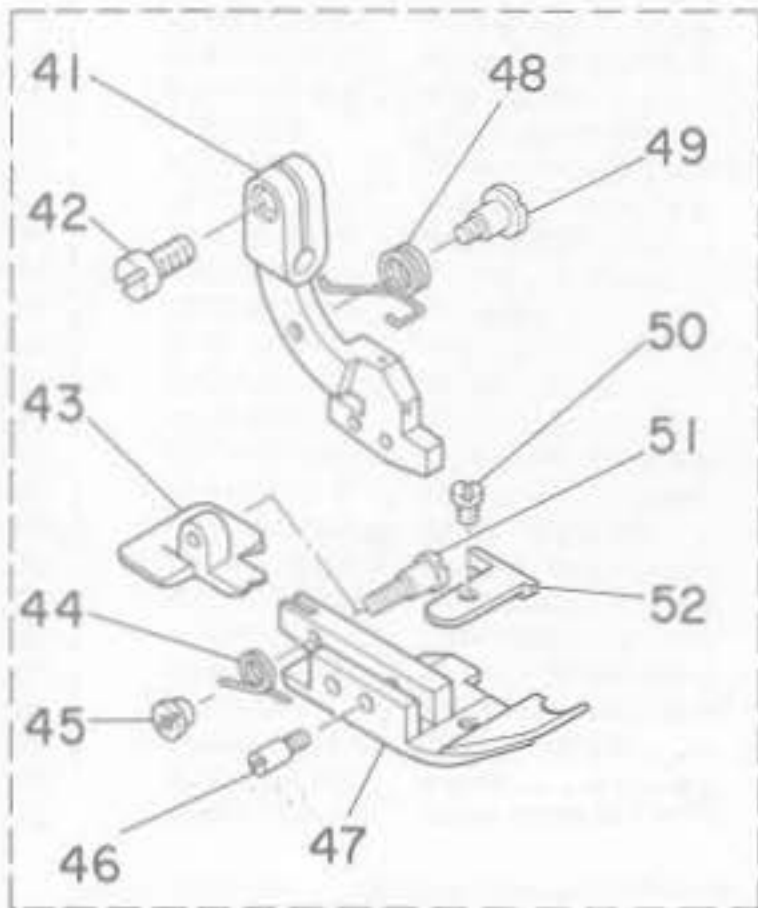
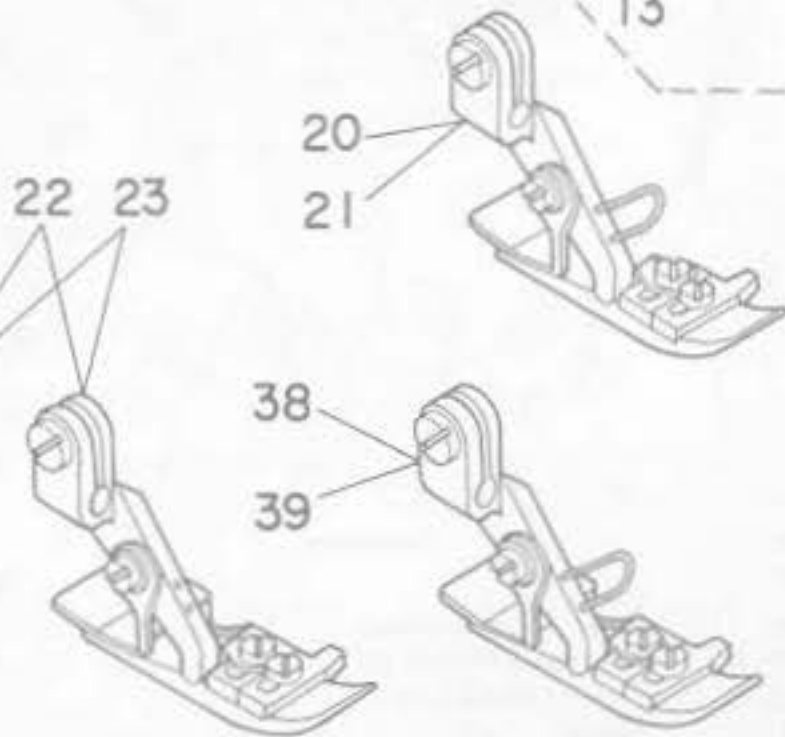
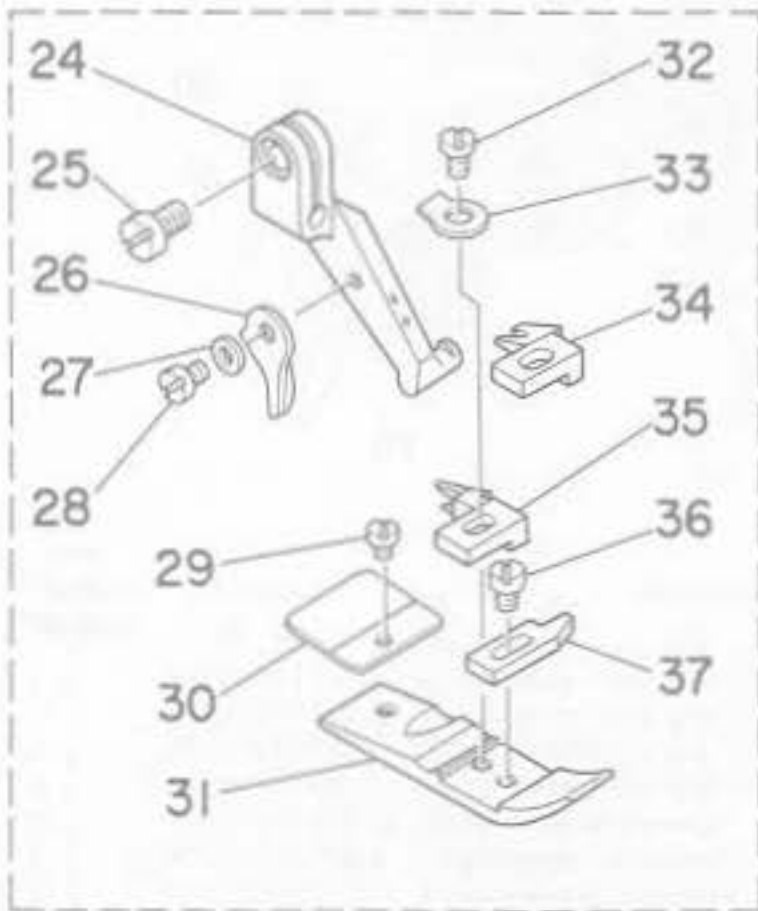
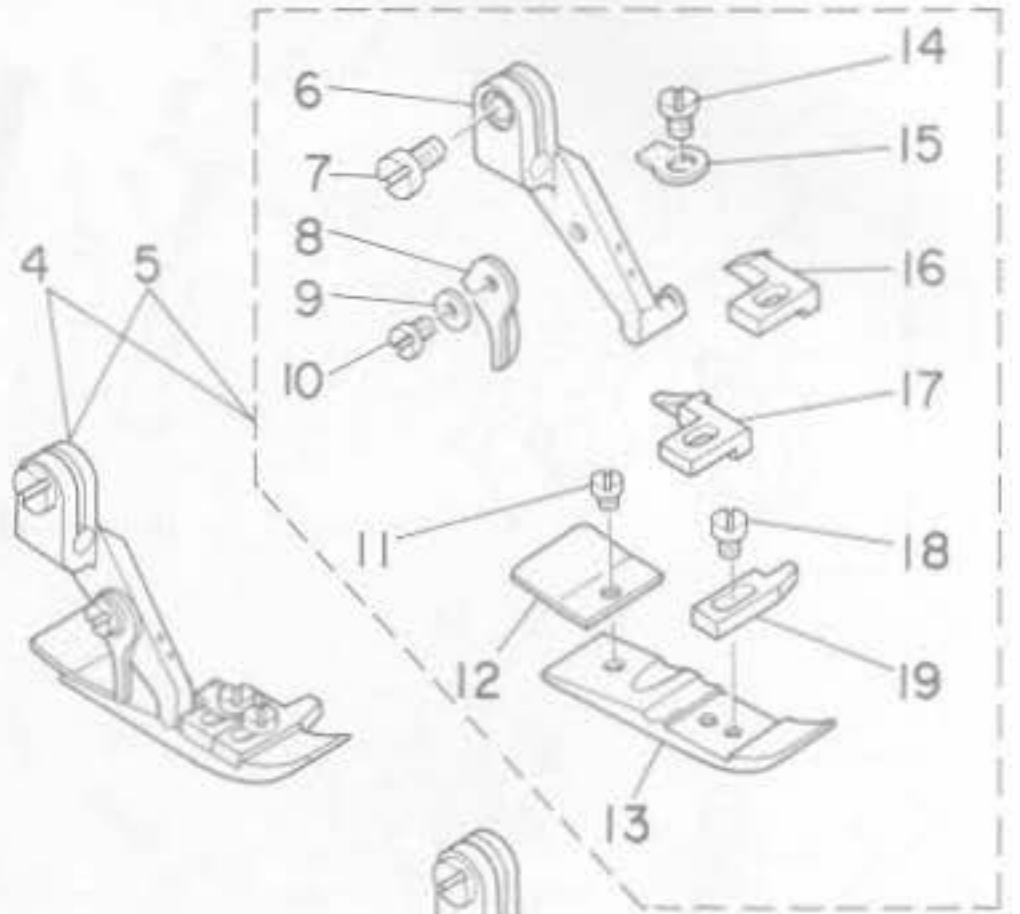
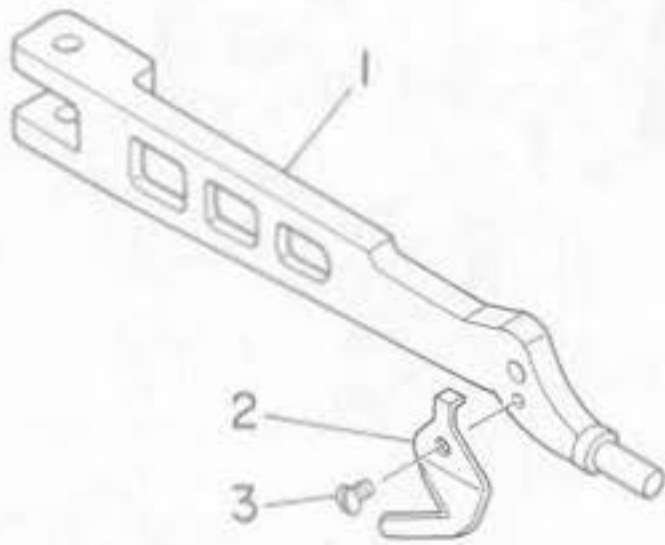

10. PRESSER FOOT COMPONENTS (2)

押え関係(2)

Ref. No.	Note	Part No.	Description	E.C.	品名	Arr Re 数
	注記	品番		変更年月		
1		118-19604	Presser foot arm		オサエウデ	1
2		B1528-804-000-A	Thread trimmer		イトキリバ	1
3		SS-6060410-SP	Screw 3/32-56 L=3.5		トラスネジ 3/32-56 L=3.5	1
4	002	118-81455	Presser foot asm.		オサエ クミ	1
5	001	118-76158	Presser foot asm.		オサエ クミ	1
6	001	118-72009	Presser foot hinge		オサエヒンジ	1
7	001	SS-6090650-SP	Screw 9/64-40 L=6		ヒラネジ 9/64-40 L=6	1
8	001	B1530-804-000	Stopper		オサエ ストッパー	1
9	001	WP-0250516-SD	Washer 3.5 x 6 x 0.5		ヒラサガネ 2.5x6x0.5	1
10	001	SS-7060610-SP	Screw 3/32-56 L=5.5		マルヒラネジ 3/32-56 L=5.5	1
11	001	SS-6060210-SP	Screw 3/32-56 L=1.9		ヒラネジ 3/32-56 L=1.9	1
12	001	B1511-804-000	Rear presser foot		カラカンドメ	1
13	001	B1507-804-000	Presser foot		オサエ	1
14	001	SS-7080520-SP	Screw 1/8-44 L=4.9		マルヒラネジ 1/8-44 L=4.9	1
15	001	B1508-804-008	Spring		オサエ トリツケバネ	1
16	001	B1509-804-000	Stitch tongue		イトスベリダイ	1
17	002	118-74609	Stitch tongue		イトスベリダイ	1
18	001	SS-6060410-TP	Screw 3/32-56 L=3.5		ヒラネジ 3/32-56 L=3.5	1
19	001	B1510-814-000	Curly guard		カールドメ	1
20	004	118-81471	Presser foot asm.		オサエ クミ	1
21	003	118-76166	Presser foot asm.		オサエ クミ	1
22	006	118-81554	Presser foot asm.		オサエ クミ	1
23	005	118-76851	Presser foot asm.		オサエ クミ	1
24	005	118-72009	Presser foot hinge		オサエヒンジ	1
25	005	SS-6090650-SP	Screw 9/64-40 L=6		ヒラネジ 9/64-40 L=6	1
26	005	B1530-804-000	Stopper		オサエ ストッパー	1
27	005	WP-0250516-SD	Washer 2.5 x 6 x 0.5		ヒラサガネ 2.5x6x0.5	1
28	005	SS-7060610-SP	Screw 3/32-56 L=5.5		マルヒラネジ 3/32-56 L=5.5	1
29	005	SS-6060210-SP	Screw 3/32-56 L=1.9		ヒラネジ 3/32-56 L=1.9	1
30	005	B1511-814-000	Rear presser foot		カラカンドメ	1
31	005	B1507-814-00P	Presser foot		オサエ	1
32	005	SS-7080520-SP	Screw 1/8-44 L=4.9		マルヒラネジ 1/8-44 L=4.9	1
33	005	B1508-804-008	Spring		オサエ トリツケバネ	1
34	005	B1509-814-00P	Stitch tongue		イトスベリダイ	1
35	006	118-74708	Stitch tongue		イトスベリダイ	1
36	005	SS-6060410-TP	Screw 3/32-56 L=3.5		ヒラネジ 3/32-56 L=3.5	1
37	005	B1510-814-000	Curly guard		カールドメ	1
38	008	118-81570	Presser foot asm.		オサエ クミ	1
39	007	118-76869	Presser foot asm.		オサエ クミ	1
40	009	118-77552	Presser foot asm.		ジュウオサエ クミ	1
41	009	118-72108	Presser foot hinge		ジュウオサエ ヒンジ	1
42	009	SS-6090650-SP	Screw 9/64-40 L=6		ヒラネジ 9/64-40 L=6	1
43	009	118-75309	Rear presser foot		ワミロオサエ	1
44	009	B1512-816-000	Spring, for rear presser foot		2ダンオサエ バネ	1
45	009	B1513-816-000	Nut, for rear presser foot		2ダンオサエ ヒンジネジ ナット	1
46	009	B1510-816-000	Hinge pin		ジュウオサエ ヒンジピン	1
47	009	B1507-816-000	Hinged type presser foot		オサエ	1
48	009	B1515-816-000	Presser foot arm spring		オサエウデ バネ	1
49	009	B1514-816-000	Screw		オサエウデ バネ トリツケネジ	1
50	009	SS-6060340-SP	Screw 3/32-56 L=2.5		ヒラネジ 3/32-56 L=2.5	1
51	009	B1511-816-000	Hinge screw		2ダンオサエ ヒンジ	1
52	009	B1530-816-D00	Auxiliary stopper		ネジ トメイタ	1
53	010	118-77578	Presser foot asm.		ジュウオサエ クミ	1
54	011	B1539-804-000	Presser foot fixing plate		オサエ コテイイタ	1
55	011	SS-6060410-TP	Screw 3/32-56 L=3.5		ヒラネジ 3/32-56 L=3.5	1

Note (注記) 001 ..... For MO-2404 standard part MO-2404標準用  
 002 ..... For MO-2404-0D4-200 MO-2404-0D4-200用  
 003 ..... Special order part for MO-2404 (with finger guard). MO-2404特別注文部品(指ガード付)  
 004 ..... Special order part for MO-2404-0D4-200 (with finger guard). MO-2404-0D4-200特別注文部品(指ガード付)  
 005 ..... For MO-2414 standard part MO-2414標準用  
 006 ..... For MO-2414-BD4-200 MO-2414-BD4-200  
 007 ..... Special order part for MO-2414 (with finger guard). MO-2414特別注文部品(指ガード付)  
 008 ..... Special order part for MO-2414-BD4-200 (with finger guard). MO-2414-BD4-200特別注文部品(指ガード付)  
 009 ..... For MO-2416 MO-2416用  
 010 ..... Special order part for MO-2416 (with finger guard). MO-2416特別注文部品(指ガード付)  
 011 ..... Special order part 特別注文部品

11. THREAD TENSION COMPONENTS

糸調子関係

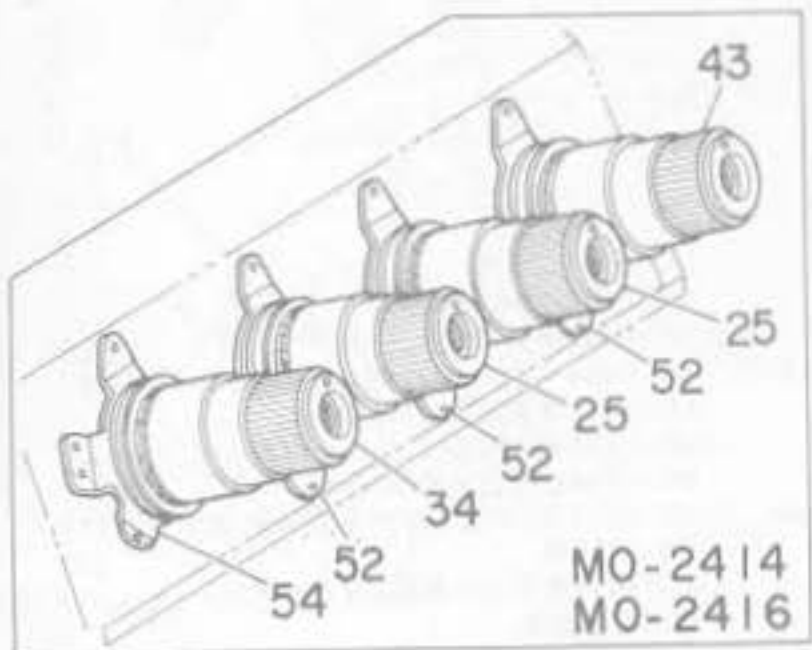
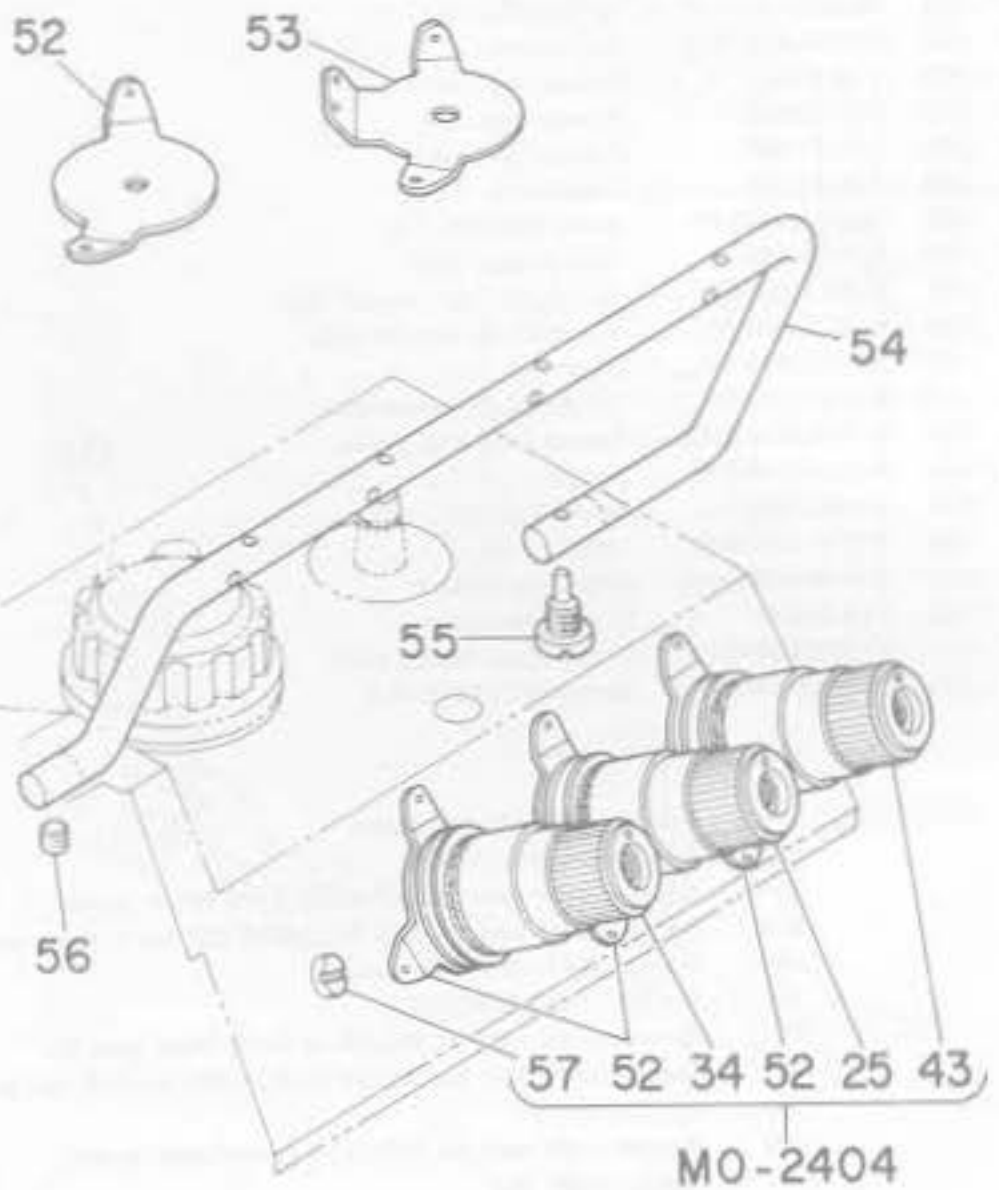
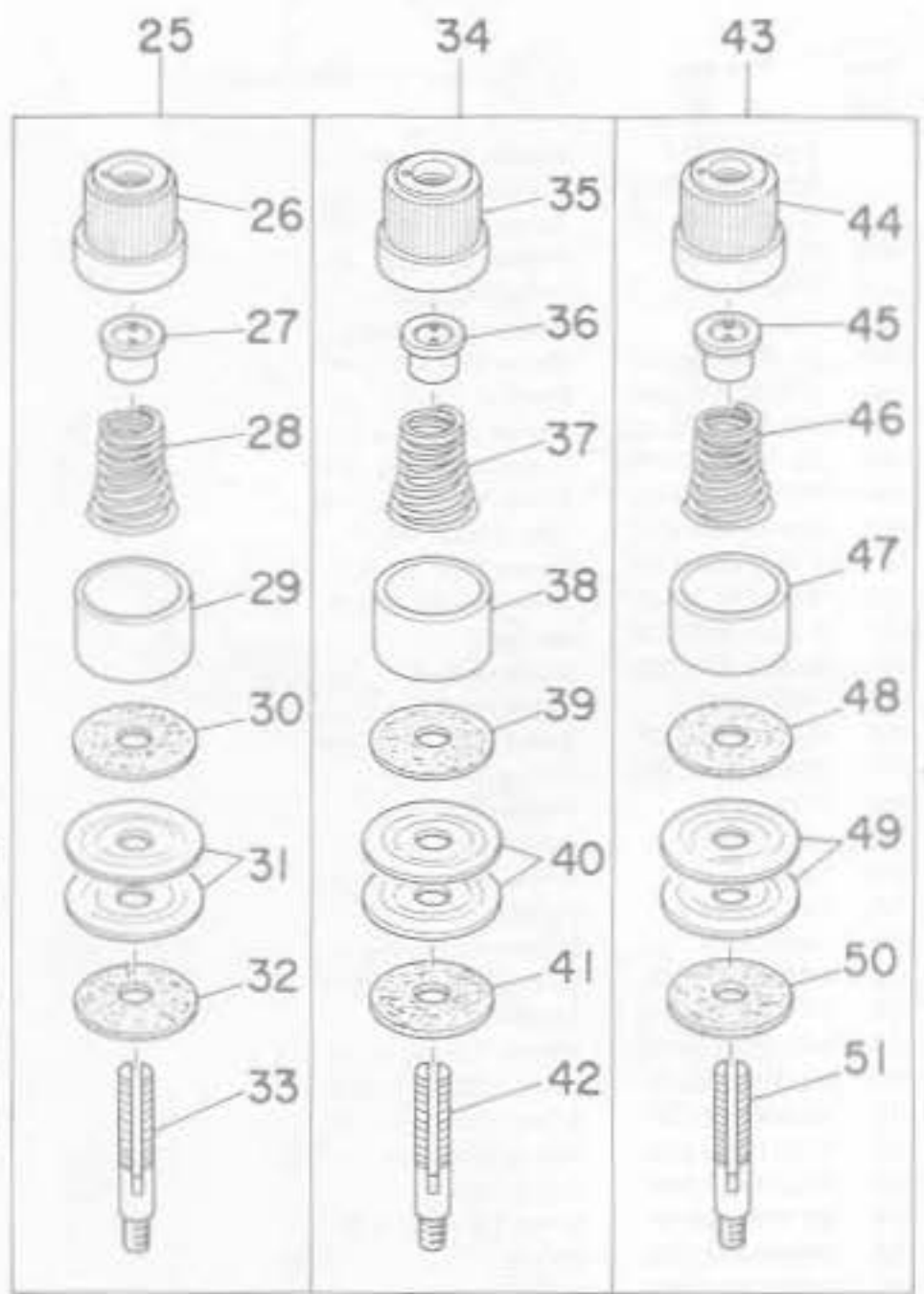

11. THREAD TENSION COMPONENTS

糸調子関係

Ref. No.	Note	Part No.	Description	E.C. 変更年月	品名	Am't Rec 数量
1	001	118-29504	Chain looper thread guide		シタイトカム イトアンナイ	1
2	001	B2204-816-000	Hook		シタイトカム ツメ	1
3	001	118-29603	Chain looper thread guide		シタイトアンナイ	1
4	001	SS-4090615-SP	Screw 9/64-40 L=6		ナベネジ 9/64-40 L=6	2
5	001	B2202-816-000	Shaft		シタイトカムシャフト	1
6	001	B2201-816-000	Thread cam		シタイトカム	1
7	001	SS-8110410-TP	Screw 11/64-40 L=3.5		トメネジ 11/64-40 L=3.5	2
8	001	B2402-716-000	Looper thread guide tube guide		シタイトドーカン アンナイ	1
9	001	SS-5150510-SP	Screw 15/64-28 L=5		トラスネジ 15/64-28 L=5	1
10	001	B3113-352-000	Mounting bracket		シタルーバ イト ドーカン トリツケダイ	1
11	001	SS-4120615-SP	Screw 3/16-28 L=6		ナベネジ 3/16-28 L=6	1
12	001	B2401-816-000	Looper thread guide tube		シタイト ドーカン	1
13		118-16709	Needle thread guide		ハリイトアンナイ	1
14		SS-4110715-SP	Screw 11/64-40 L=7		ナベネジ 11/64-40 L=7	1
15	001	118-17202	Needle thread guide		ニジユウカンハリイトアンナイ	1
16	001	SS-4110715-SP	Screw 11/64-40 L=7		ナベネジ 11/64-40 L=7	1
17	001	115-50852	Tension controller asm.		シタイトチューンシボークミ	1
18	001	B2314-019-000	Tension post nut		イトチューンシボーナット	(1)
19	001	B3120-125-000	Tension disc stopper		イトチューンサラカイセンドメ	(1)
20	001	B2017-372-000	Tension spring No. 1		ダイ1 イトチューンシボネ	(1)
21	001	B3126-012-000	Tension disc		イトチューンサラ	(2)
22	001	B3120-352-000	Thread tension spring felt		イトチューンシボネザフェルト	(1)
23	001	115-50803	Thread tension post		シタイトチューンシボークミ	(1)
24	001	115-50308	Thread guide		チューンシボークミ イトアンナイ	(1)
25		B3102-704-080	Tension controller asm., yellow		イトチューンシボネキクミ	1
26		B3106-704-00C	Thread tension knob, yellow		イトチューンシボネキ	(1)
27		B3112-704-000	Tension spring bushing		バネ ブッシュ	(1)
28		B3102-804-000	Tension spring, yellow		イトチューンシボネ	(1)
29		B3107-704-000	Tension disc presser tube		チューンシボネ オサエ	(1)
30		B3120-704-000	Thread tension spring felt		イトチューンシボネザフェルト	(1)
31		B3126-012-000	Tension disc		イトチューンサラ	(2)
32		B3120-352-000	Thread tension spring felt		イトチューンシボネザフェルト	(1)
33		B3105-804-000	Tension post		イトチューンシボークミ	(1)
34		B3101-704-080	Tension controller asm., red		イトチューンシボネアカクミ	1
35		B3106-704-00A	Thread tension knob., red		イトチューンシボネアカ	(1)
36		B3112-704-000	Tension spring bushing		バネ ブッシュ	(1)
37		B3101-804-000	Tension spring, red		イトチューンシボネ	(1)
38		B3107-704-000	Tension disc presser tube		チューンシボネ オサエ	(1)
39		B3120-704-000	Thread tension spring felt		イトチューンシボネザフェルト	(1)
40		B3126-012-000	Tension disc		イトチューンサラ	(2)
41		B3120-352-000	Thread tension spring felt		イトチューンシボネザフェルト	(1)
42		B3105-804-000	Tension post		イトチューンシボークミ	(1)
43		B3103-704-080	Thread tension spring asm., blue		イトチューンシボネクミ (アオ)	1
44		B3106-704-00B	Thread tension knob, blue		イトチューンシボネ (アオ)	(1)
45		B3112-704-000	Tension spring bushing		バネ ブッシュ	(1)
46		B3103-804-000	Tension spring, blue		イトチューンシボネ	(1)
47		B3107-704-000	Tension disc presser tube		チューンシボネ オサエ	(1)
48		B3120-704-000	Thread tension spring felt		イトチューンシボネザフェルト	(1)
49		B3126-012-000	Tension disc		イトチューンサラ	(2)
50		B3120-352-000	Thread tension spring felt		イトチューンシボネザフェルト	(1)
51		B3105-804-000	Tension post		イトチューンシボークミ	(1)
52		B3108-704-000	Thread guide		チューンシボークミ イトアンナイ	1
53	002	118-36301	Thread guide		イトチューンシボークミ イトアンナイ	3
54		118-36202	Thread guide		チュウカン イトアンナイ	1
55		SS-6151820-TP	Screw 15/64-28		セラネジ 15/64 L=17.5	1
56		SS-8110422-TP	Screw 11/64-40 L=4		トメネジ 11/64-40 L=4	1
57	003	SS-7110710-SL	Screw 11/64-40 L=7.0		マルヒラネジ 11/64-40 L=7	1

Note (注記) 001 ..... For MO-2416  
 002 ..... For MO-2414, 2416  
 003 ..... For MO-2404

MO-2416用  
 MO-2414, 2416用  
 MO-2404用

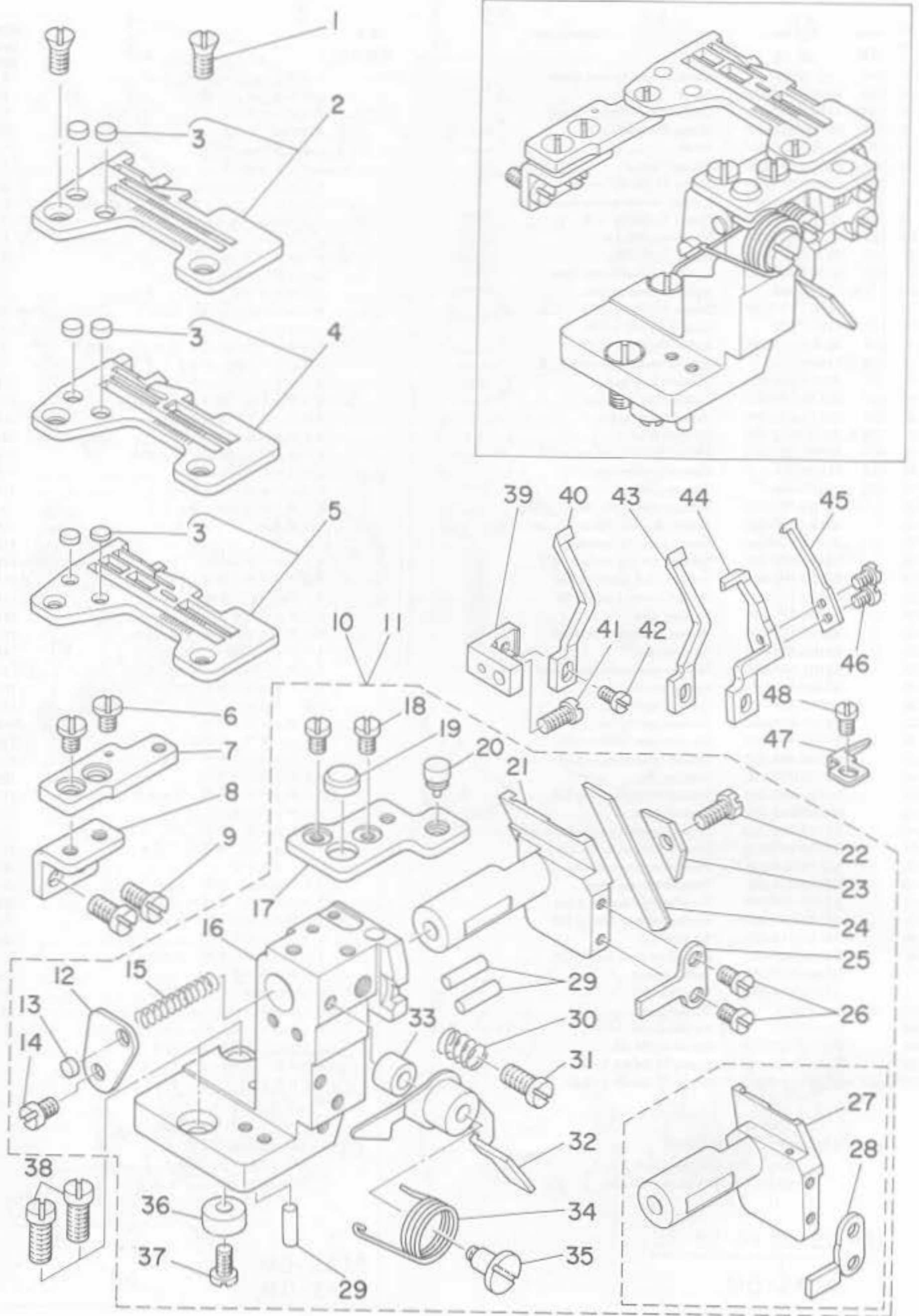

12. LOWER KNIFE COMPONENTS

下メス関係

Ref. No.	Note	Part No.	Description	E.C.	品名	Amt. Req.
	注記	品番		変更年月		数量
1		SS-2110710-TP	Screw 11/64-40 L=7		マルサラネジ 11/64-40 L=7	2
2	001	R4200-H0D-DA0	Throat plate asm.		ハリイタ クミ	1
3		118-06304	Plug		ハリイタフタ	(2)
4	002	R4205-H0D-EA0	Throat plate asm.		ハリイタ クミ	1
5	003	R4508-H0D-DA0	Throat plate asm.		ハリイタ クミ	1
6		SS-6110610-TP	Screw 11/64-40 L=6		ヒラネジ 11/64-40 L=6	2
7		118-47902	Throat plate base B		ハリイタダイ B	1
8	005	118-04408	Throat plate base B retainer		ハリイタダイB ササエ	1
9		SS-6121010-SP	Screw 3/16-28 L=10		ヒラネジ 3/16-28 L=10	2
10	004	118-47852	Lower knife bracket asm.		シタメストリツケタイ クミ	1
11	003	118-47860	Lower knife bracket asm.		シタメストリツケタイ クミ	1
12		118-46904	Spring stopper		シタメスバネ トメイタ	(1)
13		118-06304	Plug		ヌノダイ ポーシンゴム	(1)
14		SS-7110720-SP	Screw 11/64-40 L=7		マルヒラネジ 11/64-40 L=7	(1)
15		118-46607	Spring		シタメス スライドジク バネ	(1)
16		118-47803	Lower knife support bracket		シタメス トリツケタイ	(1)
17		118-04507	Throat plate base A		ハリイタダイ A	(1)
18		SS-6110610-TP	Screw 11/64-40 L=6		ヒラネジ 11/64-40 L=6	(2)
19		118-04705	Rubber plug B		ヌノダイ ポーシンセン B	(1)
20		118-04606	Rubber plug		ヌノダイ ポーシンゴム	1
21		118-46201	Lower knife slide stud		シタメス スライドジク	(1)
22		SS-9111010-SP	Screw 11/64-40 L=9.5		ロックホルト 11/64-40 L=9.5	(1)
23		118-46102	Lower knife presser plate		シタメスオサエ	(1)
24		118-46003	Lower knife		シタメス	(1)
25		118-46409	Rotating stopper		シタメス スライドジク マワリドメ	(1)
26		SS-7090710-SP	Screw 9/64-40 L=6.8		マルヒラネジ 9/64-40 L=6.8	(2)
27	003	118-46300	Lower knife slide stud		シタメス スライドジク	(1)
28	003	118-46508	Rotating stopper		シタメス スライドジク マワリドメ	(1)
29		118-46805	Holder pin		ハリウケササエピン	(3)
30		B4115-704-000	Spring		スライドジク トメネジバネ	(1)
31		SS-7151120-SP	Screw 15/64-28 L=11		マルヒラネジ 15/64-28 L=11	(1)
32		118-01859	Lever		ヌノダイ カイヘイレバー クミ	(1)
33		118-02105	Rubber plug		ヌノダイ カイヘイレバー ポウシンゴム	(1)
34		118-02006	Lever spring		ヌノダイ カイヘイレバー バネ	(1)
35		SD-0601021-SP	Hinge screw D=6 H=10.2		ダンネジ D=6 H=10.2	(1)
36		B2739-761-000	Washer		メストメレバー ストッパー ザガネ	(1)
37		SS-7110840-SP	Screw 11/64-40 L=7.8		マルヒラネジ 11/64-40 L=7.8	(1)
38		SS-6151440-SP	Screw 15/64-28 L=14		ヒラネジ 15/64-28 L=14	2
39		118-47100	Needle guard holder		ハリウケササエ	1
40	001	118-90100	Needle guard		ハリウケ	1
41		SS-7110840-SP	Screw 11/64-40 L=7.8		マルヒラネジ 11/64-40 L=7.8	1
42		SS-7090610-SP	Screw 9/64-40 L=6		マルヒラネジ 9/64-40 L=6	1
43	002	118-90308	Needle guard		ハリウケ	1
44	003	118-90506	Needle guard		ハリウケ	1
45	003	118-90605	Needle guard		ハリウケ	1
46	003	SS-7060510-SP	Screw 3/32-56 L=4.8		マルヒラネジ 3/32-56 L=4.8	3
47	003	118-90704	Needle guard		ハリウケ	1
48	003	SS-7090510-SP	Screw 9/64-40 L=4.6		マルヒラネジ 9/64-40 L=4.6	1

Note (注記) 001 ..... For MO-2404  
 002 ..... For MO-2414  
 003 ..... For MO-2416  
 004 ..... For MO-2404, MO-2414  
 005 ..... Not necessary for threader

MO-2404用  
 MO-2414用  
 MO-2416用  
 MO-2404, MO-2414用  
 糸通し器使用の場合は不要

# 13. UPPER KNIFE COMPONENTS

上メス関係

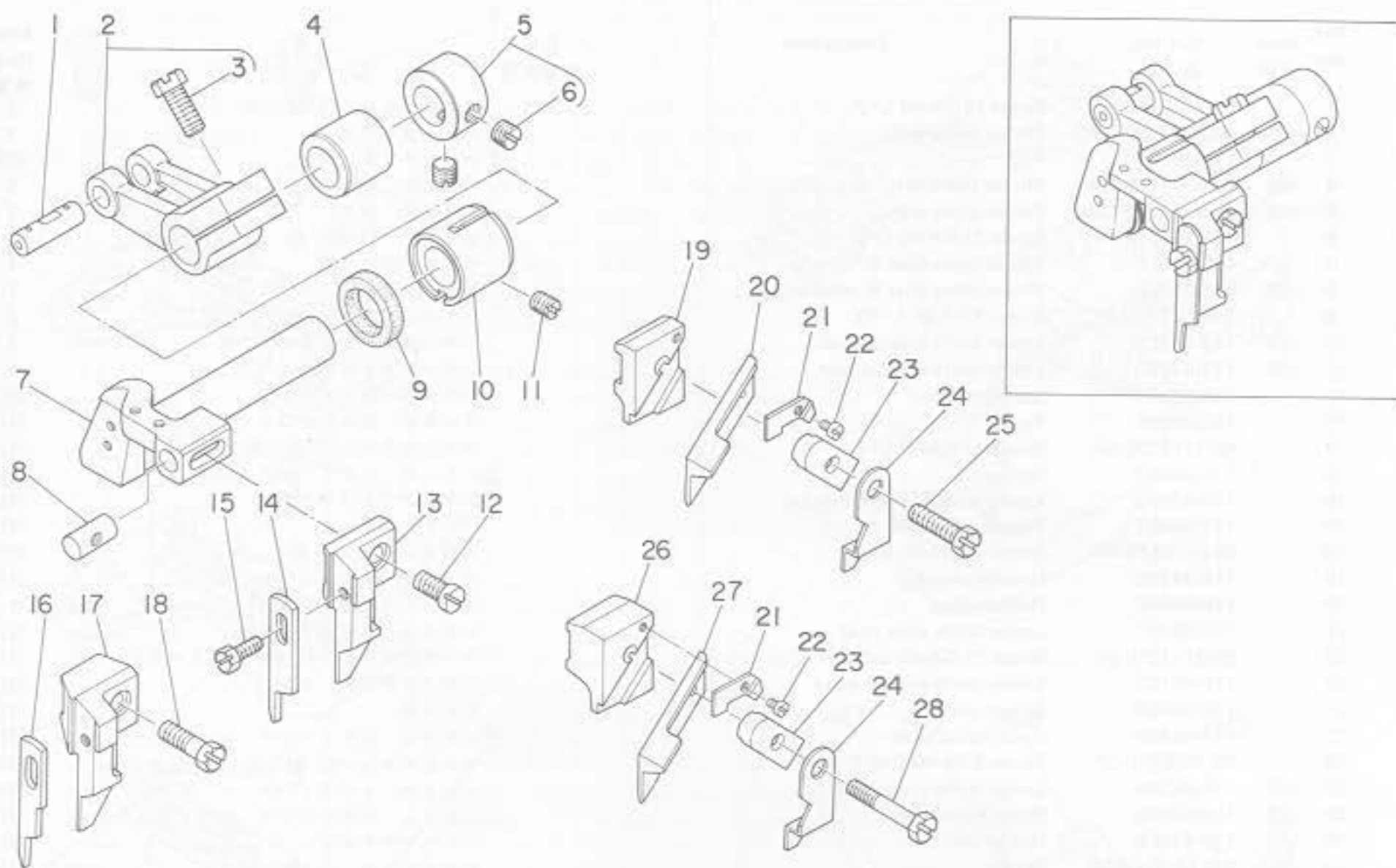

Ref. No.	Note	Part No.	Description	E.C. 変更年月	品名	Amt. Req. 数量
1	◊01	B1403-352-C00	Crank pin		クランクピン C	1
2		115-65058	Upper knife driving arm asm.		ウワメスフタマタウデ クミ	1
3		SS-9661230-CP	Screw 1/4-40 L=12		ロックボルト 1/4-40 L=12	(1)
4		115-65306	Bushing, rear		ウワメスジク ウシロメタル	1
5		CS-111101E-SH	Thrust collar asm. D=11.11 W=10		スラストウケ D=11.11 W=10 クミ	1
6		SS-8660330-SP	Screw 1/4-40 L=3.0		トメネジ 1/4-40 L=3	(2)
7		118-45203	Knife driving arm shaft		メスウデジク	1
8		115-65801	Upper knife guide shaft		ウワメスガイドジク	1
9		115-66809	Oil seal		ウワメスジク オイルシール	1
10		115-65207	Bushing, front		ウワメスジク マエメタル	1
11		SS-8120740-SP	Screw 3/16-28 L=7		トメネジ 3/16-28 L=7	1
12		SS-6111040-SP	Screw 11/64-40 L=9.5		ヒラネジ 11/64-40 L=9.5	1
13	◊02	118-45302	Upper knife support A		ヒラメスササエ A	1
14	◊02	118-45609	Knife		ヒラメス	1
15	◊02	SS-9090813-TP	Screw 9/64-40 L=8		ロックボルト 9/64-40 L=8	1
16	◊03	118-45708	Knife		ヒラメス	1
17	◊03	118-45401	Upper knife support		ヒラメスササエ	1
18	◊03	SS-6111610-SP	Screw 11/64-40 L=16		ヒラネジ 11/64-40 L=16	1
19	◊04	115-98000	Upper knife support		ウワメスササエ	1
20	◊04	118-45807	Upper knife		ウワメス	1
21		115-65702	Washer		ウワメスオサエ ザガネ	1
22		SS-4060310-SP	Screw 3/32-56 L=2.5		ナベネジ 3/32-56 L=2.5	1
23		115-65504	Upper knife presser plate		ウワメスオサエ	1
24		115-65603	Upper knife cover		ウワメスカバー	1
25	◊04	SS-9111610-SP	Screw 11/64-40 L=16		ロックボルト 11/64-40 L=16	1
26	◊05	118-45500	Upper knife support		ウワメスササエ	1
27	◊05	118-45906	Upper knife		ウワメス	1
28	◊05	SS-9112310-SP	Screw 11/64-40 L=23		ロックボルト 11/64-40 L=23	1

Note (注記) ◊01 ..... Selecting part for fit tolerance.  
 ◊02 ..... For MO-2404, MO-2414  
 ◊03 ..... For MO-2416  
 ◊04 ..... Standard part for MO-2404, MO-2414  
 ◊05 ..... Standard part for MO-2416

選択かん合部品  
 MO-2404, MO-2414用  
 MO-2416用  
 MO-2404, MO-2414輸出用  
 MO-2416輸出用

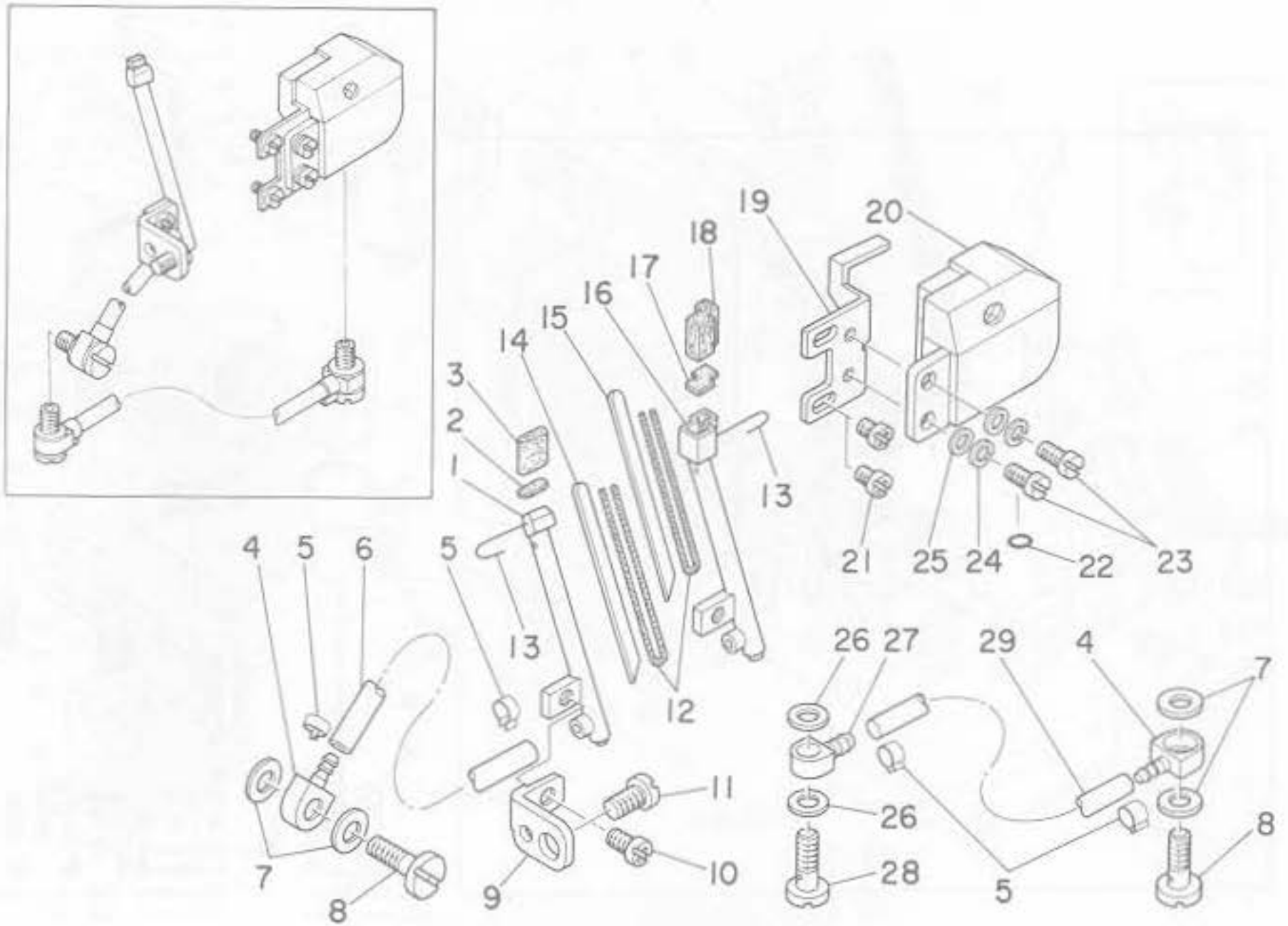

Ref. No.	Note	Part No.	Description	E.C.	品名	Amt. Req.
	注記	品番		変更年月		数量
1	001	118-54304	Needle cooler A		ハリレイキャクキ A	1
2	001	118-54700	Sponge A		ハリレイキャク スポンジ A	1
3	001	118-54908	Felt A		ハリレイキャク フェルト A	1
4		118-53405	Oil joint A		キュウユジョイント A	2
5		118-53801	Stopper ring		トメワ	4
6		BP-3000000-00	Vinyl tube, white D=3		ビニールパイプ	0.2
7		118-53603	Gasket		キュウユジョイント A パッキン	4
8		118-53504	Screw A		キュウユネジ A	2
9		118-54205	Support		ハリレイキャクササエ	1
10		SS-4090615-SP	Screw 9/64-40 L=6		ナベネジ 9/64-40 L=6	1
11		SS-7110840-SP	Screw 11/64-40-L=7.8		マルヒラネジ 11/64-40 L=7.8	1
12		CQ-2000000-00	Oil wick		ユシン	0.2
13		118-55806	Wire		ハリレイキャク ハリガネ	1
14	001	118-54502	Plate A		ハリレイキャクイタ A	1
15	002	118-54601	Plate B		ハリレイキャクイタ B	1
16	002	118-54403	Needle cooler B		ハリレイキャクキ B	1
17	002	118-55004	Felt B		ハリレイキャク フェルト B	1
18	002	118-54809	Sponge B		ハリレイキャク スポンジ B	1
19		118-53306	Stud		タンクササエ	1
20		118-53157	Silicon oil tank asm.		エスレンタンク クミ	1
21		SS-4090615-SP	Screw 9/64-40 L=5		ナベネジ 9/64-40 L=5	2
22		RO-0371801-00	Rubber ring		Oリング	1
23		SS-7090710-SL	Screw 9/64-40 L=6.8		マルヒラネジ 9/64-40 L=6.8	2
24		WS-0441040-KP	Spring washer 4.4 x 7.4 x 1		パネザガネ 4.4x7.4x1	2
25		WP-070316-SD	Washer 3.7 x 0.3		ヒラザガネ 3.7x8x0.3	2
26		B3534-012-000	Gasket		パッキン	2
27		118-53702	Oil joint B		キュウユジョイント B	1
28		B3525-357-000	Connecting screw B		Lガタ レンケツネジ B	1
29		BP-3000000-00	Vinyl tube, white D=3		ビニールパイプ	0.1

Note (注記) 001 ..... For MO-2404, MO-2414  
 002 ..... For MO-2416

MO-2404, MO-2414用  
 MO-2416用



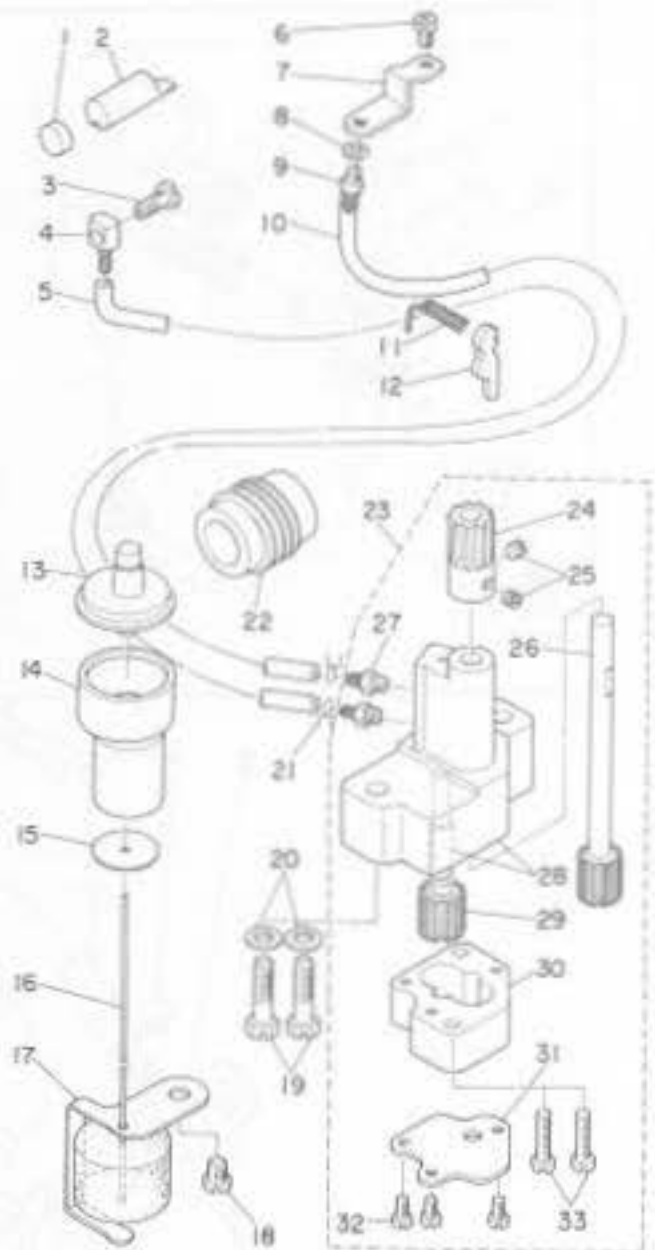
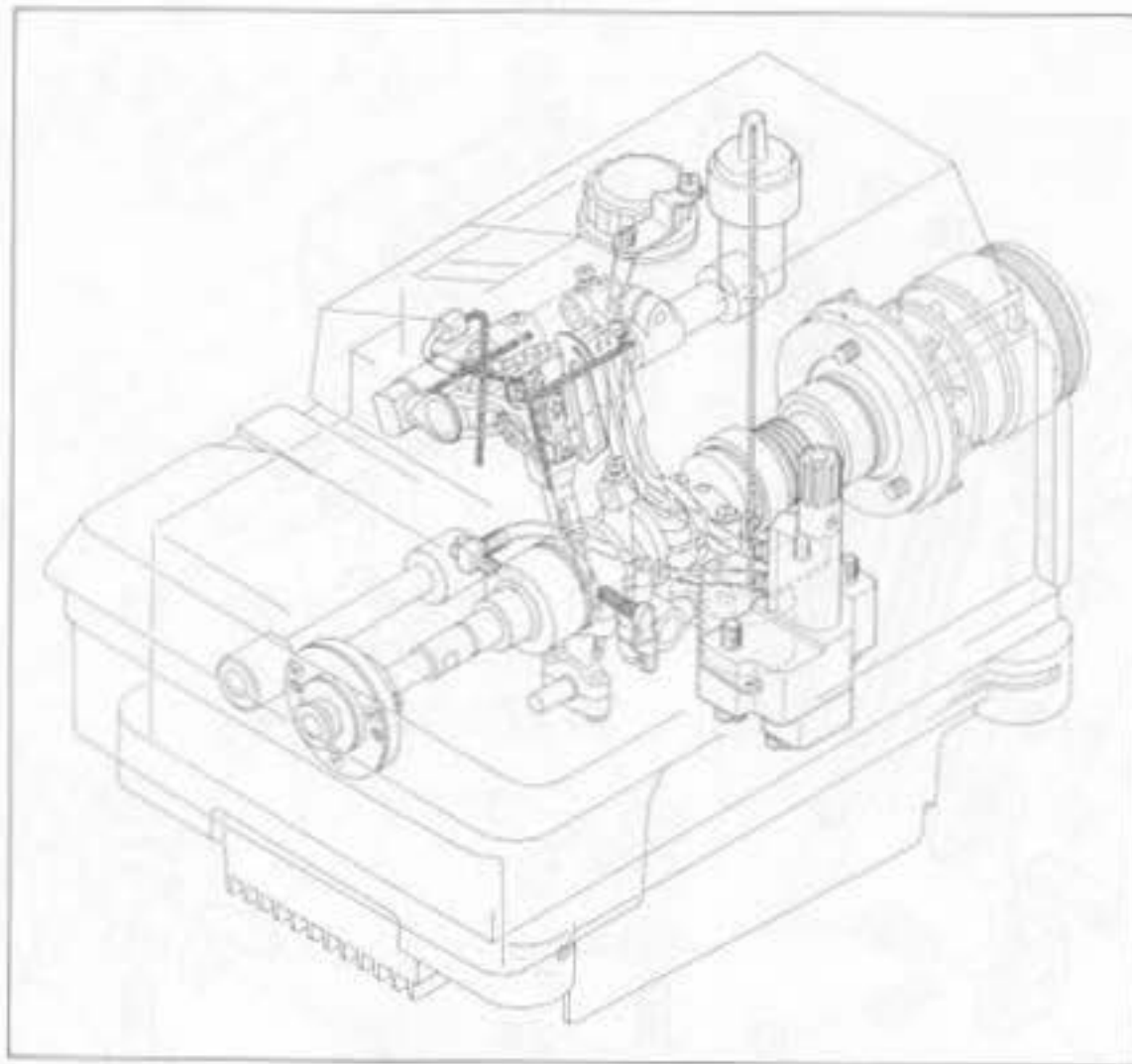

Ref. No.	Note 注記	Part No. 品番	Description	E.C. 変更年月	品名	Amnt. Req. 数量
1		118-14704	Filter		カンリュウアブラ フィルター	1
2		118-14506	Bushing		カンリュウアナ フッシュ	1
3		83525-357-000	Connecting screw B		Lガタ レンケツネジ B	1
4		SQ-0000401-MZ	Connecting screw		チューブレンケツネジ	1
5		BT-0500300-E0	Oil tube D=3 x 5		ウレタン チューブ D=3x5	0.3
6		SS-6110610-TP	Screw 11/64-40 L=6		ヒラネジ 11/64-40 L=6	1
7		118-40709	Oil exhaust holder		ハキダシクチ ササエ	1
8		WP-0480856-SP	Washer 4.8 x 8.4 x 0.8		ヒラザガネ 4.8x8.4x0.8	1
9		SQ-1110401-MZ	Connecting screw		チューブレンケツネジ	1
10		BT-0500300-E0	Oil tube D = 3 x 5		ウレタン チューブ D=3x5	0.2
11		CQ-02020000-00	Oil wick		ユシン	0.1
12		118-41608	Upper looper guide oil felt		フワルーバガイド キュウユフェルト	1
13		118-40808	Oil gauge		オイルゲージ	1
14		118-40907	Oil gauge holder		オイルゲージ ササエ	1
15		118-41905	Washer		ウキゴアンナイ ザガネ	1
16		118-41053	Float asm.		ウキゴ クミ	1
17		118-41202	Float support		ウキゴササエ	1
18		SS-4150715-SP	Screw 15/64-28 L=7		ナベネジ 15/64-28 L=7	1
19		SS-9152130-CP	Screw 15/64-28 L=20.5		ロックボルト 15/64-28	2
20		WP-0612006-SP	Washer 6.1 x 11 x 2		ヒラザガネ 6.1x11x2	2
21		101-25803	Oil tube holder		パイブドメ	2
22		118-40600	Worm		ウォーム	1
23		118-40154	Oil pump asm.		キュウユ ポンプタイ クミ	1
24		118-41707	Worm gear		ウォームハグルマ	(1)
25		SS-8110410-TP	Screw 11/64-40 L=3.5		トメネジ 11/64-40 L=3.5	(2)
26		118-41855	Oil pump shaft large asm.		ギャポンブジク タイ クミ	(1)
27		SQ-1150451-MZ	Connecting screw		チューブレンケツネジ	(2)
28		118-40162	Oil pump asm.		キュウユ ポンプタイ クミ	(1)
29		118-40303	Oil pump pinion		ポンプヨウ ビニオン	(1)
30		118-40204	Pinion gear case		ビニオンケーシング	(1)
31		118-40501	Cover		ポンブシツフタ	(1)
32		SS-6090650-SP	Screw 9/64-40 L=6		ヒラネジ 9/64-40 L=6	(3)
33		SS-7111810-SP	Screw 11/64-40 L=18		マルヒラネジ 11/64-40 L=18	(2)

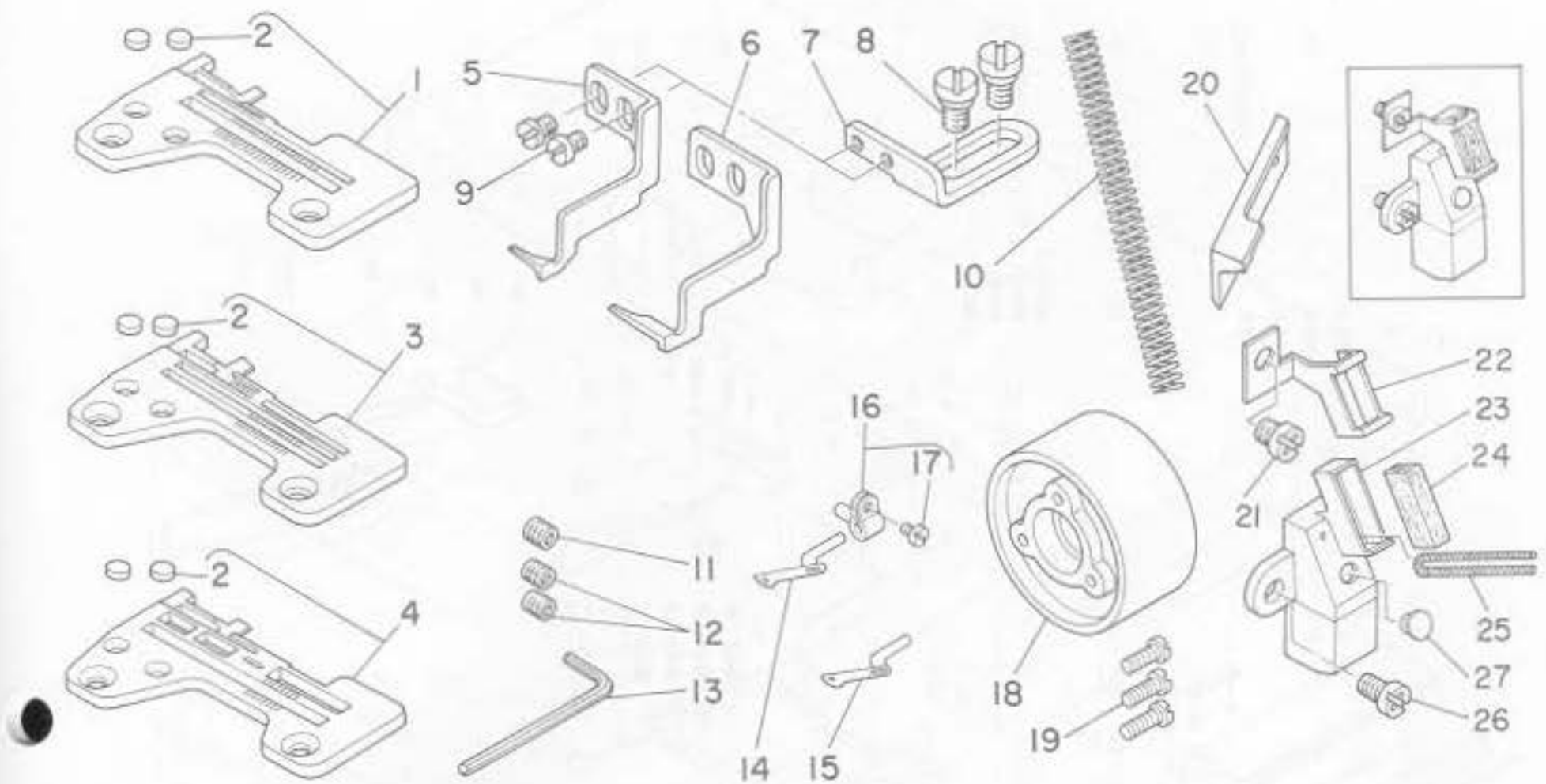

Ref. No.	Note	Part No.	Description	E.C.	品名	Amt. Req.
注記	品番			実変年月		数量
1	001	R4200-H00-DAB	Throat plate asm.		ハライタ クミ	1
2		118-06304	Throat plate plug		ハライタフタ	(2)
3	002	R4305-H00-EAB	Throat plate asm.		ハライタ クミ	1
4	003	R4508-H00-DAC	Throat plate asm.		ハライタ クミ	1
5	004	118-92205	Regulator hook		チョウセツツメ	1
6	003	118-92304	Regulator hook		チョウセツツメ	1
7		118-92403	Regulator hook set base		チョウセツツメ トリツケダイ	1
8		SD-0640211-SP	Hinge Screw D=6.35 H=2.1		ダンネジ D=6.35 H=2.1	2
9		SS-5090420-SP	Screw 9/64-40 L=3.5		トラスネジ 9/64-40 L=3.5	2
10		B1515-804-000-A	Pressor spring		オサエ パネ	1
11	001	SS-8080322-TP	Screw 1/8-44 L=3.2		トメネジ 1/8-44 L=3.2	1
12	005	SS-8080322-TP	Screw 1/8-44 L=3.2		トメネジ 1/8-44 L=3.2	2
13		B9112-804-000	Spanner		ハリ トメネジ スパナ	1
14	006	B2519-804-000	Upper looper		ウクルーバ	1
15	002	B2519-814-000	Upper looper		ウクルーバ	1
16		115-44756	Upper looper support arm asm.		ウクルーバ レジウテ クミ	1
17		SS-6080410-SP	Screw 1/8-44 L=4		ヒラネジ 1/8-44 L=4	(1)
18		118-12401	Handwheel C		ハズミグルマ C	1
19		SS-7111410-SP	Screw 11/64-40 L=14		マルヒラネジ 11/64-40 L=14	3
20		B4111-804-00E	Upper knife		チューコー ナミガタウクメス	1
21		SS-4110715-SP	Screw 11/64-40 L=7		ナベネジ 11/64-40 L=7	1
22		118-55509	Presser		ハライトフェルト オサエ	1
23		118-55251	Silicon tank asm.		ハライトタンク クミ	1
24		118-55400	Felt		ハライトフェルト	1
25		CQ-2000000-00	Oil wick		ユシ	0.1
26		SS-4110915-SP	Screw 11/64-40 L=9		ナベネジ 11/64-40 L=9	1
27		TA-0550604-R0	Rubber plug		トメセン	1

Note (注記) 001 ..... For MO-2404  
 002 ..... For MO-2414  
 003 ..... For MO-2416  
 004 ..... For MO-2404, MO-2414  
 005 ..... For MO-2414, MO-2416  
 006 ..... For MO-2404, MO-2416

MO-2404用  
 MO-2414用  
 MO-2416用  
 MO-2404, MO-2414用  
 MO-2414, MO-2416用  
 MO-2404, MO-2416用

Ref. No.	Usage	用途
1 ~ 9	For overedge with adjustment Overedge width	かがり幅調節用 かがり幅
10	For light-weight materials	薄物用
11 ~ 13	For needle set	針止め用
14 ~ 17	For adjustment type	調節式用
18 ~ 19	For synchronizer	検出器用
20	For heavy-weight materials	厚物用
21 ~ 27	For needle cooling mechanism (MO-2404, MO-2414)	針冷却用 (MO-2404, MO-2414)

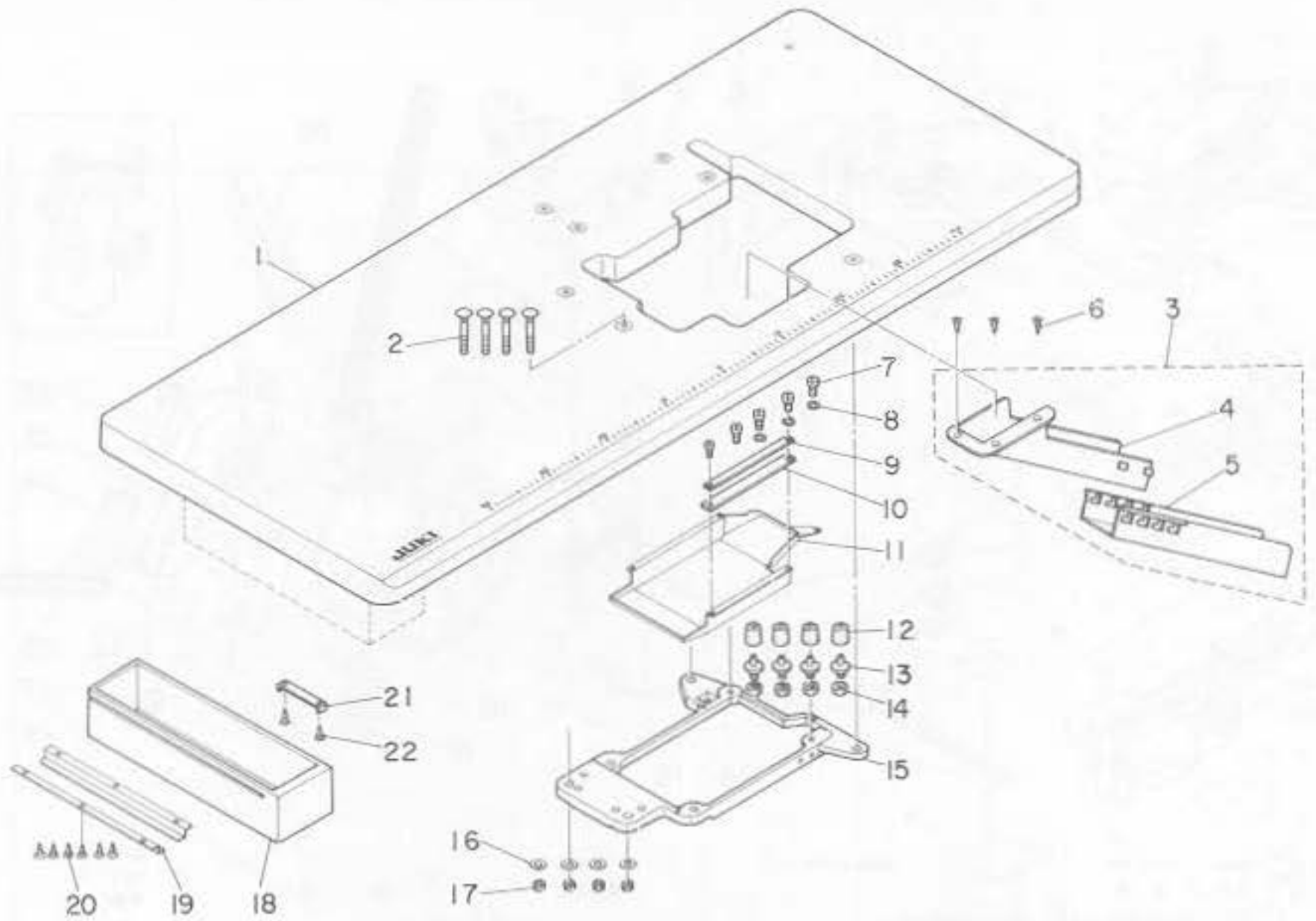

Ref. No.	Note	Part No.	Description	E.C.	品名	Amt. Req.
	注記	品番		変更年月		数量
1		118-49007	Table		テーブル (タクジョウ)	1
2		115-71601	Bolt A		ウケイタボルト A	4
3		118-50054	Waste chute asm.		ヌノクスシュート クミ (タクジョー)	1
4		118-50005	Waste chute, upper		ヌノクスシュート ウエ (タクジョー)	(1)
5		118-49908	Waste chute, lower		ヌノクスシュート シタ (タクジョー)	(1)
6		SK-3311600-SC	Wood screw D=3.1 L=16		マルモクネジ D=3.1 L=16	3
7		SS-6090630-SP	Screw 9/64-40 L=6		ヒラネジ 9/64-40 L=6	5
8		WP-0370316-SD	Washer 3.7 x 8 x 0.3		ヒラザガネ 3.7x8x0.3	3
9		118-50708	Case presser plate		ケーストメイタ	1
10		118-50807	Case sponge		ケーススポンジ	1
11		118-49403	Cooling fan case		ソーファーケース	1
12		115-71403	Rubber cushion		ポーシゴム	4
13		115-71502	Rubber cushion base		ポーシゴムザ	4
14		NS-6240630-SP	Nut 3/8-18		ロックナット 3/8-18	4
15		118-49304	Frame support plate		フレームウケイタ	1
16		WP-1102016-SC	Washer 11 x 21 x 2		ヒラザガネ 11x21x2	4
17		NS-6240630-SP	Nut 3/8-18		ロックナット 3/8-18	4
18		118-49502	Drawer		ヒキダシ	1
19		B8204-012-000	Drawer support		ヒキダシ ササエ	2
20		SK-1211000-SC	Wood screw D=2.1 L=10		サラモクネジ D=2.1 L=10	6
21		B8205-012-000	Drawer stopper		ヒキダシ ストッパー	1
22		SK-3482500-SC	Wood screw D=4.8 L=25		マルモクネジ D=4.8 L=25	2

18. FULLY-SUNKEN TYPE TABLE COMPONENTS

全沈式テーブル関係

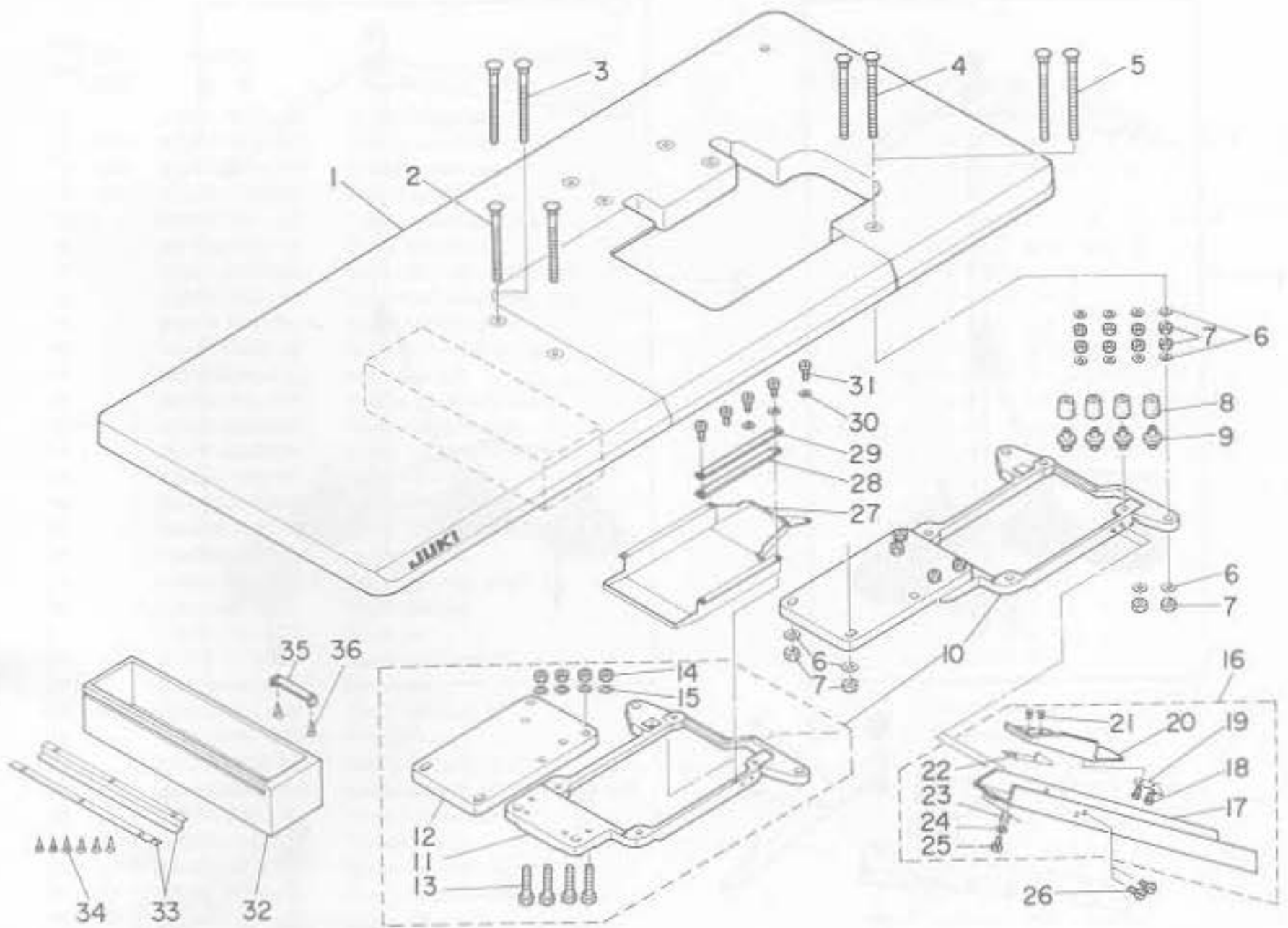

Ref. No.	Note	Part No.	Description	E.C. 変更年月	品名	Amt. Req. 数量
1		118-49155	Table asm.		テーブル クミ (センチン)	1
2	001	115-71700	Bolt B		ウケイタボルト B	2
3	002	115-71809	Bolt C		ウケイタボルト C	2
4	001	115-71809	Bolt C		ウケイタボルト C	2
5	002	115-71908	Bolt D		ウケイタボルト D	2
6		WP-1102016-SC	Washer 11 x 21 x 2		ヒラザガネ 11x21x2	12
7		NS-6240630-SP	Nut 3/8-18		ロックナット 3/8-18	12
8		115-71403	Rubber cushion		ポーシングゴム	4
9		115-71502	Rubber cushion base		ポーシングゴムサ	4
10		118-49353	Frame support plate asm.		フレーム ウケイタ クミ	1
11		118-49304	Frame support plate		フレームウケイタ	(1)
12		118-50906	Frame support auxiliary plate		フレームウケイタ ツギテ	(1)
13		SM-9083653-SN	Screw M8 L=36		ロックボルト M8 L=36	(4)
14		NM-6080600-SM	Nut M8		ロックナット M8 10x11.5	(4)
15		WP-0850002-SC	Washer 8.5 x 18 x 1.6		ヒラザガネ 8.5x18x1.6	(4)
16		118-50153	Waste chute asm.		ヌノクスシュート クミ (センチン)	1
17		118-50104	Waste chute		ヌノクスシュート	(1)
18		ST-6030821-0A	Screw D=3-24 L=8		タッピンネジ D=3-24 L=8	(2)
19		118-50401	Cloth waste chute inlet lever		シュートグチ レバー	(1)
20		118-50203	Cloth waste chute inlet		ヌノクスシュートグチ	(1)
21		SS-6090420-SP	Screw 9/64-40 L=4.0		ヒラネジ 9/64-40 L=4	(2)
22		118-50609	Rubber		シュートグチ ゴム	(1)
23		118-50500	Spring		シュートグチ バネ	(1)
24		WP-0370316-SD	Washer 3.7 x 8 x 0.3		ヒラザガネ 3.7x8x0.3	(1)
25		ST-6030821-0A	Screw D=3-24 L=8		タッピンネジ D=3-24 L=8	(1)
26		SS-5110710-SP	Screw 11/64-40 L=7		トラスネジ 11/64-40 L=7	2
27		118-49403	Cooling fan case		ソーファーケース	1
28		118-50807	Case sponge		ケーススポンジ	1
29		118-50708	Case presser plate		ケーストメイタ	1
30		WP-0370316-SD	Washer 3.7 x 8 x 0.3		ヒラザガネ 3.7x8x0.3	3
31		SS-6090630-SP	Screw 9/64-40 L=6		ヒラネジ 9/64-40 L=6	5
32		118-49502	Drawer		ヒキダシ	1
33		B8204-012-000	Drawer support		ヒキダシ ササエ	2
34		SK-1211000-SC	Wood screw D=2.1 L=10		サラモクネジ D=2.1 L=10	6
35		B8205-012-000	Drawer stopper		ヒキダシ ストッパー	1
36		SK-3482500-SC	Wood screw D=4.8 L=25		マルモクネジ D=4.8 L=25	2

Note (注記) 001 ..... Not needed for Ref. No. 4

002 ..... For use only in the specified areas

Ref No 4 使用の場合は不要  
指定地区のみ使用

19. THREAD STAND COMPONENTS  
(FOR MO-2404, MO-2414)

糸立装置関係 (MO-2404, MO-2414用)

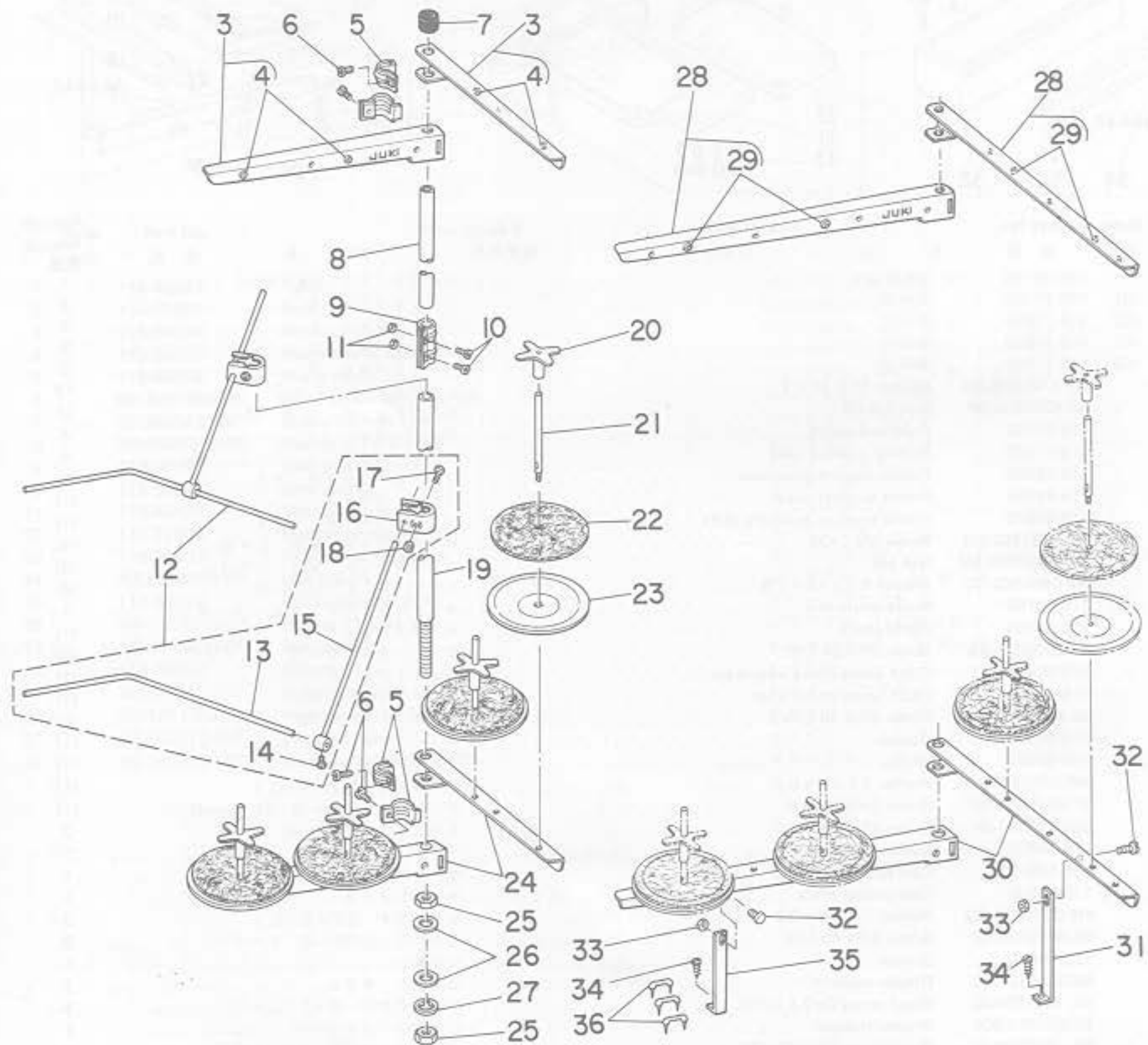
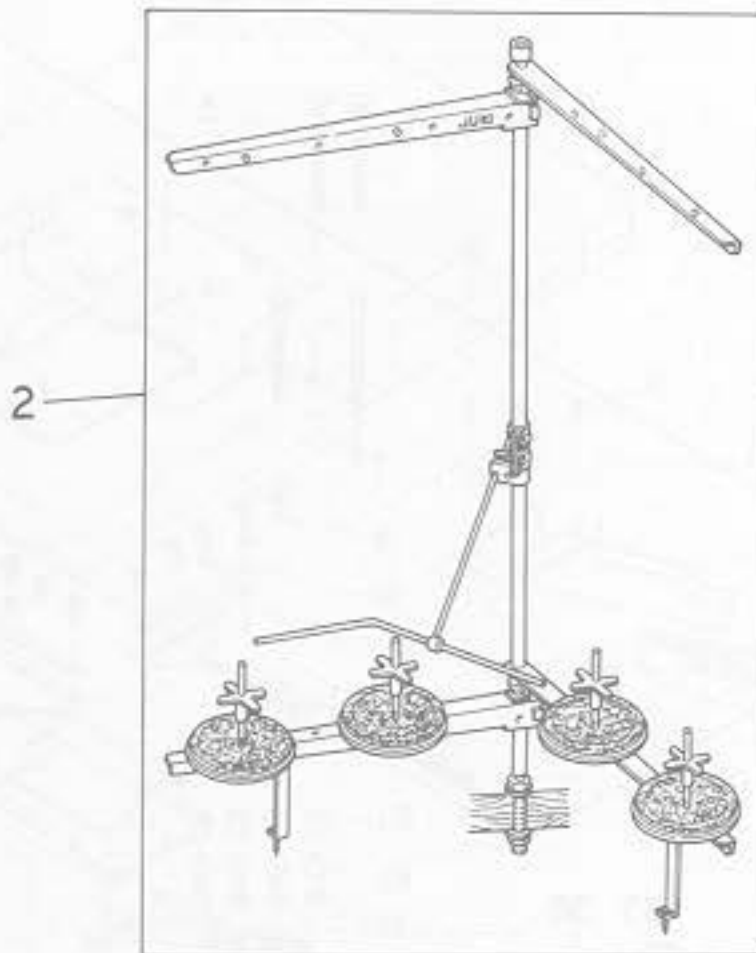
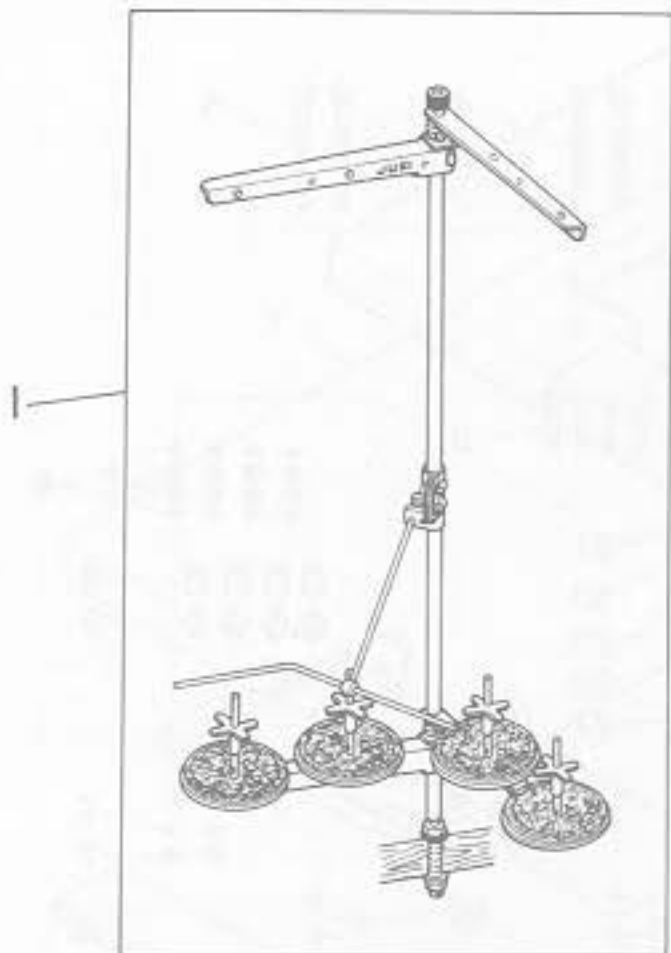

19. THREAD STAND COMPONENTS  
(FOR MO-2404, MO-2414)

糸立装置関係(MO-2404, MO-2414用)

Ref. No.	No.	Part No.	Description	E.C.	品名	Amt Req.
	注記	品番		変更年月		数量
1		B3301-704-LA0	Thread stand asm.		イトダテソーチ クミ	1
2	001	B3301-704-LAC	Thread stand asm.		イトダテソーチ フトマキヨー クミ	1
3	002	B3307-704-LAB	Thread guide asm. B		イトダテイトアンナイ B クミ	(2)
4	002	B3319-704-L00	Thread guide		イトミチ	(4)
5		B3318-704-L00	Thread guide arm joint		イトクテイトアンナイ シメカナダ	(4)
6		SM-6061200-SE	Screw M6 L=12		ヒラコネジ M6 L=12	(4)
7		B3311-704-000	Spool rest rod rubber cap		イトクテボー ホゴゴム	(1)
8		B3313-704-L00	Spool rest rod rubber cap		イトクテボー ウエ	(1)
9		B3305-704-000-A	Spool rest rod joint		イトクテボーツギテ	(1)
10		SM-4051405-SE	Screw M5 x 0.8 L=14		ナベコネジ M5x0.8 L=14	(2)
11		NM-6050001-SE	Nut M5 x 0.8		ロックナット M5x0.8 1シユ	(2)
12		B3309-704-0A0	Thread guide arm asm.		イトクテ イトアンナイ ウデ クミ	(1)
13		B3311-804-000	Lower thread guide		イトクテ イトアンナイ シタ	(1)
14		SS-7110540-SP	Screw 11/64-40 L=5		マルヒラネジ 11/64-40 L=5	(1)
15		B3309-704-000	Thread guide arm		イトクテ イトアンナイ ウデ	(1)
16		B3304-704-000-A	Thread guide arm holder		イトアンナイウデホルダー	(1)
17		SM-6053000-SE	Screw M5 x 0.8 L=30		ヒラコネジ M5x0.8 30	(1)
18		NM-6050001-SE	Nut M5 x 0.8		ロックナット M5x0.8 1シユ	(1)
19		B3301-704-000-A	Spool rest rod, lower		イトクテボー シタ	(1)
20		B3312-012-000	Spool retainer		イトマキ フレドメ	(4)
21		B3320-704-L00	Spool pin		イトマキウケボー	(4)
22		B3311-012-000	Spool rest cushion		イトマキウケザ	(4)
23		B3303-704-L00	Spool rest		イトマキウケザラ	(4)
24	002	B3302-704-L0B	Spool rest arm, B		イトクテウデ B	(2)
25		B3317-704-000	Nut C15		イトクテボー トメナット	(2)
26		WP-1702600-S0	Washer 17 x 30 x 2.7		ヒラザガネ 17x30x2.6	(2)
27		WS-1643202-KR	Spring washer 16.4 x 27.7 x 3.2		バネザガネ 16.4x26.6x3.2	(1)
28	001	B3307-704-LAC	Thread guide asm., A		イトクテイトアンナイ クミ	(2)
29	001	B3319-704-L00	Thread guide		イトミチ	(4)
30	001	B3302-704-L00	Spool rest arm, A		イトクテウデ A	(2)
31	001	B3321-704-L0B	Spool rest arm support, B		イトクテウデササエ B	(1)
32	001	SM-4061201-SE	Screw M6 L=12		ナベコネジ M6 L=12	(2)
33	001	NM-6060001-SE	Nut M6		ロックナット M6 1シユ	(2)
34	001	SK-3482500-SC	Wood screw D=4.8 L=25		マルモクネジ D=4.8 L=25	(2)
35	001	B3321-704-L00	Spool rest arm support, A		イトクテウデササエ A	(1)
36		MAO-11532000	Staple		コード ステップル	3

Note (注記) 001 ..... Special order part for large spool thread stand.  
002 ..... Not necessary for large spool thread stand.

太巻用特別注文部品  
太巻の場合は不要

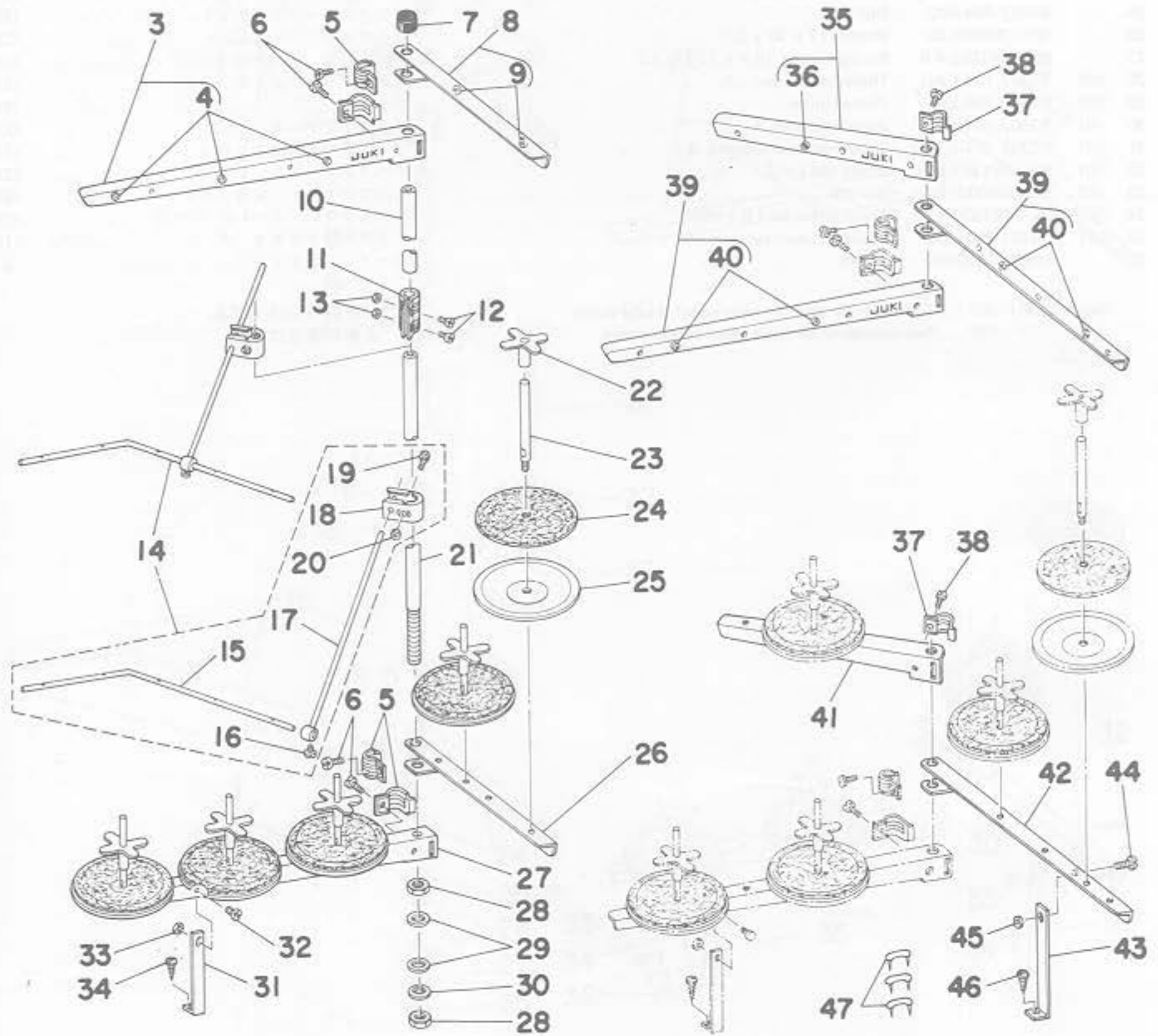
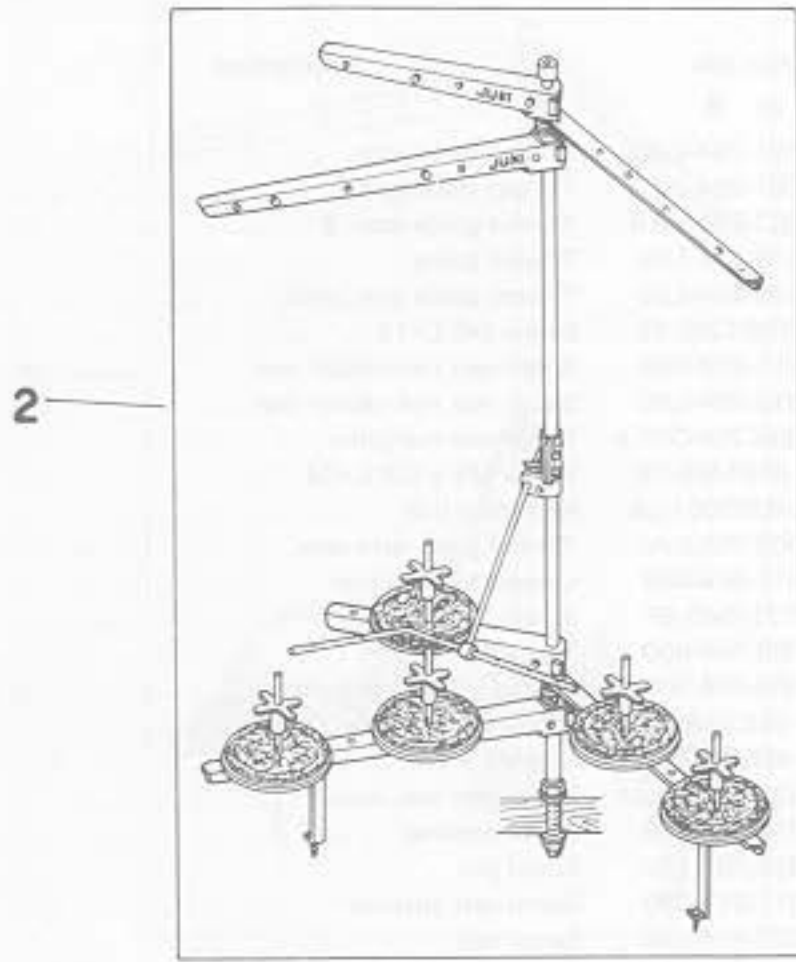
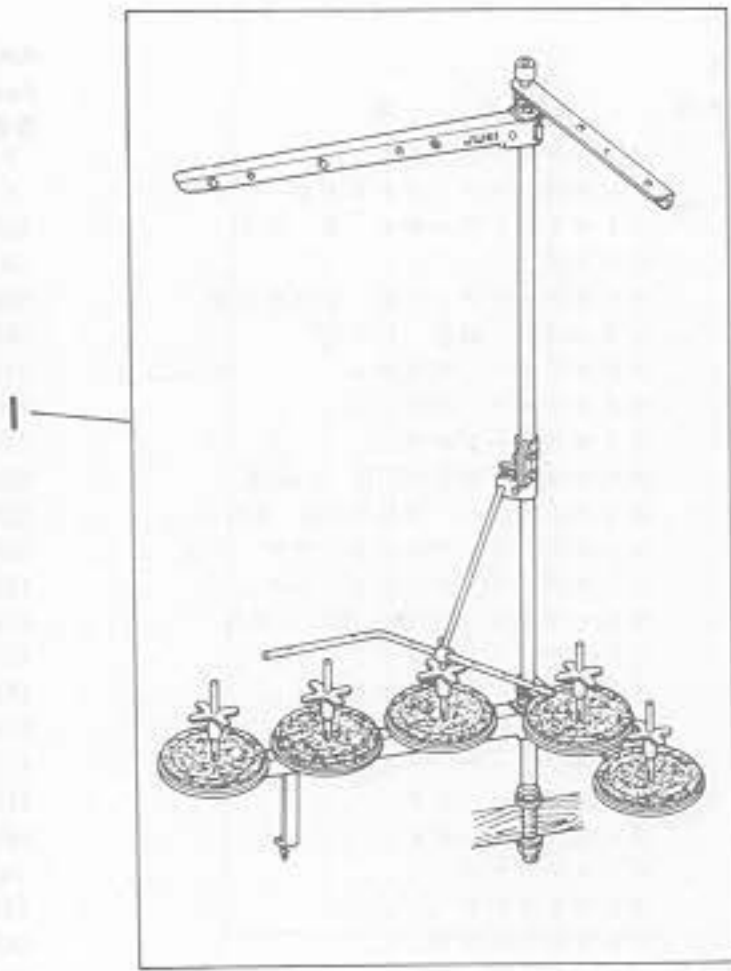

Ref. No.	Note	Part No.	Description	E.C.	品名	An Re
	注記	品番		変更年月		数
1		B3301-716-LA0	Thread stand asm.		イトタテソーチ クミ	1
2	001	B3301-716-LAC	Thread stand asm.		イトタテソーチ フトマキヨー クミ	1
3	002	B3307-704-LAB	Thread guide asm. B		イトタテイトアンナイ B クミ	(1)
4	002	B3319-704-L00	Thread guide		イトミチ	(3)
5		B3318-704-L00	Thread guide arm joint		イトタテイトアンナイ シメカナグ	(4)
6		SM-6061200-SE	Screw M6 L=12		ヒラコネジ M6 L=12	(4)
7		B3311-704-000	Spool rest rod rubber cap		イトタテボー ホゴゴム	(1)
8		B3307-704-LAC	Thread guide asm. A		イトタテイトアンナイ クミ	(1)
9		B3319-704-L00	Thread guide		イトミチ	(2)
10		B3313-704-L00	Spool rest rod, upper		イトタテボー ウエ	(1)
11		B3305-704-000-A	Spool rest rod joint		イトタテボーツギテ	(1)
12		SM-4051405-SE	Screw M5 x 0.8 L=14		ナベコネジ M5x0.8 L=14	(2)
13		NM-6050001-SE	Nut M5 x 0.8		ロックナット M5x0.8 1シュ	(2)
14		B3309-704-0A0	Thread guide arm asm.		イトタテ イトアンナイ ウデ クミ	(1)
15		B3311-804-000	Lower thread guide		イトタテ イトアンナイ シタ	(1)
16		SS-7110540-SP	Screw 11/64-40 L=5		マルヒラネジ 11/64-40 L=5	(1)
17		B3309-704-000	Thread guide arm		イトタテ イトアンナイ ウデ	(1)
18		B3304-704-000-A	Thread guide arm holder		イトアンナイウデホルダー	(1)
19		SM-6053000-SE	Screw M5 x 0.8 L=30		ヒラコネジ M5x0.8 30	(1)
20		NM-6050001-SE	Nut M5 x 0.8		ロックナット M5x0.8 1シュ	(1)
21		B3301-704-000-A	Spool rest rod, lower		イトタテボー シタ	(1)
22		B3312-012-000	Spool retainer		イトマキ フレドメ	(5)
23		B3320-704-L00	Spool pin		イトマキウケボー	(5)
24		B3311-012-000	Spool rest cushion		イトマキウケザ	(5)
25		B3303-704-L00	Spool rest		イトマキウケザラ	(5)
26		B3302-704-L0B	Spool rest arm, B		イトタテウデ B	(1)
27		B3302-704-L00	Spool rest arm, A		イトタテウデ A	(1)
28		B3317-704-000	Nut C15		イトタテボー トメナット	(2)
29		WP-1702600-S0	Washer 17 x 30 x 2.6		ヒラサガネ 17x30x2.6	(2)
30		WS-1643202-KR	Spring washer 16.4 x 26.6 x 3.2		バネサガネ 16.4x26.6x3.2	(1)
31		B3321-704-L00	Spool rest arm support, A		イトタテウデササエ A	(1)
32		SM-4061201-SE	Screw M6 L=12		ナベコネジ M6 L=12	(1)
33		NM-6060001-SE	Nut M6		ロックナット M6 1シュ	(1)
34		SK-3382001-SE	Screw D=3.8 L=20		マルモクネジ D=3.8 L=20	(1)
35	001	B3307-716-LAC	Thread guide asm. B		イトタテイトアンナイ クミ	(1)
36	001	B3319-704-L00	Thread guide		イトミチ	(1)
37	001	B3318-704-L00	Thread guide arm joint		イトタテイトアンナイ シメカナグ	(2)
38	001	SM-6061200-SE	Screw M6 L=12		ヒラコネジ M6x L=12	(2)
39	001	B3307-704-LAC	Thread guide asm., A		イトタテイトアンナイ クミ	(2)
40	001	B3319-704-L00	Thread guide		イトミチ	(4)
41	001	B3302-704-L0B	Spool rest arm, B		イトタテウデ B	(1)
42	001	B3302-704-L00	Spool rest arm, A		イトタテウデ A	(1)
43	001	B3321-704-L0B	Spool rest arm support, B		イトタテウデササエ B	(1)
44	001	SM-4061201-SE	Screw M6 L=12		ナベコネジ M6 L=12	(1)
45	001	NM-6060001-SE	Nut M6		ロックナット M6 1シュ	(1)
46	001	SK-3382001-SE	Screw D=3.8 L=20		マルモクネジ D=3.8 L=20	(1)
47		MAO-11532000	Staple		コード ステップル	3

Note (注記) 001 ..... Special order part for large spool thread stand.  
 002 ..... Not necessary for large spool thread stand.

太巻用特別注文部品  
 太巻の場合は不要



NUMERICAL INDEX OF PARTS

索引

Part No. 品番	Page 頁	Ref. No.	Part No. 品番	Page 頁	Ref. No.	Part No. 品番	Page 頁	Ref. No.	Part No. 品番	Page 頁	Ref. No.
EXCLUSIVE PARTS 専用部品			118-02105	22	33	118-19505	16	21	118-33506	14	31
101-26803	26	21	118-02204	2	8	118-19604	18	1	118-33605	14	10
115-00808	4	2	118-02303	2	12	118-20156	16	9	118-33704	14	14
115-01301	2	3	118-02402	2	9	118-20206	16	11	118-36202	20	54
115-03703	4	36	118-02501	2	17	118-20305	16	8	118-36301	20	53
115-03802	4	41	118-02600	2	22	118-20404	16	1	118-40154	25	23
115-03901	4	40	118-02709	2	20	118-20503	16	6	118-40162	25	28
115-10609	6	35	118-02808	2	33	118-20602	16	4	118-40204	25	30
115-15053	6	14	118-02907	2	36	118-20909	16	5	118-40303	25	29
115-15152	8	21	118-03004	2	34	118-23176	10	23	118-40501	25	31
115-15202	8	24	118-03103	2	44	118-23200	10	38	118-40600	25	22
115-15301	8	22	118-03202	2	42	118-23309	10	35	118-40709	25	7
115-15459	8	26	118-03301	2	41	118-23408	10	36	118-40808	25	13
115-15509	8	28	118-03400	2	38	118-23507	10	26	118-40907	25	14
115-17059	8	32	118-03707	4	27	118-23804	8	17	118-41053	25	16
115-17307	8	34	118-03806	4	26	118-23804	10	12	118-41202	25	17
115-17505	8	3	118-03905	2	26	118-24000	10	4	118-41301	4	34
115-17802	8	7	118-04002	2	27	118-24059	10	1	118-41400	4	32
115-21002	16	14	118-04101	4	7	118-24109	10	8	118-41509	4	33
115-21101	16	15	118-04200	2	23	118-24208	12	20	118-41608	25	12
115-27967	12	32	118-04309	2	24	118-24257	12	18	118-41707	25	24
115-28809	12	62	118-04408	22	8	118-24307	12	19	118-41855	25	26
115-28908	12	56	118-04507	22	17	118-24406	10	39	118-41905	25	15
115-29005	12	61	118-04606	22	20	118-24505	12	1	118-45153	6	11
115-29104	12	63	118-04705	22	19	118-24604	12	5	118-45203	23	7
115-29906	12	7	118-05009	4	5	118-24703	12	46	118-45302	23	13
115-30102	10	2	118-05108	4	24	118-24802	12	45	118-45401	23	17
115-39053	15	13	118-05207	4	30	118-24901	12	47	118-45500	23	26
115-44756	26	16	118-06304	22	3	118-25007	12	42	118-45609	23	14
115-50308	20	24	118-06304	22	13	118-25106	12	41	118-45708	23	16
115-50803	20	23	118-06304	26	2	118-25205	12	40	118-45807	23	20
115-50852	20	17	118-08805	4	6	118-25304	12	29	118-45906	23	27
115-65058	23	2	118-11106	6	10	118-25353	12	28	118-46003	22	24
115-65207	23	10	118-11205	6	41	118-25403	12	43	118-46102	22	23
115-65306	23	4	118-11304	6	45	118-25601	12	39	118-46201	22	21
115-65504	23	23	118-11403	6	38	118-25700	12	35	118-46300	22	27
115-65603	23	24	118-11502	6	40	118-25858	12	57	118-46409	22	25
115-65702	23	21	118-11809	6	8	118-26302	12	26	118-46508	22	28
115-65801	23	8	118-12401	26	18	118-26401	12	30	118-46607	22	15
115-66809	23	9	118-14100	8	10	118-27102	12	60	118-46805	22	29
115-71403	27	12	118-14308	8	18	118-29157	6	25	118-46904	22	12
115-71403	28	8	118-14407	8	8	118-29207	15	12	118-47100	22	39
115-71502	27	13	118-14506	25	2	118-29355	15	28	118-47803	22	16
115-71502	28	9	118-14704	10	45	118-29405	15	26	118-47852	22	10
115-71601	27	2	118-14704	25	1	118-29504	20	1	118-47860	22	11
115-71700	28	2	118-14803	8	39	118-29603	20	3	118-47902	22	7
115-71809	28	3	118-14902	8	52	118-31153	6	29	118-49007	27	1
115-71809	28	4	118-15057	8	36	118-31203	6	31	118-49155	28	1
115-71900	28	5	118-15107	8	35	118-31302	14	6	118-49304	27	15
115-82509	8	2	118-15206	8	53	118-31450	14	23	118-49304	28	11
115-82558	8	1	118-15354	8	54	118-31559	14	24	118-49353	28	10
115-97101	12	12	118-15503	8	56	118-31674	14	11	118-49403	27	11
115-98000	23	19	118-16006	8	59	118-31682	14	8	118-49403	28	27
116-50900	6	9	118-16105	8	19	118-31690	14	9	118-49502	27	18
116-51007	6	17	118-16204	8	60	118-31708	14	20	118-49502	28	32
118-00307	4	20	118-16303	8	61	118-31757	14	19	118-49908	27	5
118-00406	4	1	118-16402	8	62	118-31906	14	34	118-50005	27	4
118-00605	4	9	118-16501	8	42	118-32151	6	20	118-50054	27	3
118-00604	4	3	118-16600	8	45	118-32201	6	22	118-50104	28	17
118-00760	4	12	118-16709	20	13	118-32201	6	27	118-50153	28	16
118-00802	4	14	118-16857	8	46	118-32300	14	59	118-50203	28	20
118-00901	4	11	118-16907	8	49	118-32458	14	54	118-50401	28	19
118-01008	4	15	118-17004	8	51	118-32706	14	43	118-50500	28	23
118-01107	4	16	118-17103	8	47	118-32805	14	39	118-50609	28	22
118-01255	2	1	118-17202	20	15	118-32904	14	37	118-50708	27	9
118-01354	2	2	118-17301	4	74	118-33001	14	30	118-50708	28	29
118-01503	2	7	118-19109	16	27	118-33100	14	46	118-50807	27	10
118-01701	2	15	118-19208	16	28	118-33209	14	52	118-50807	28	28
118-01859	22	32	118-19307	16	26	118-33308	14	17	118-50906	28	12
118-02006	22	34	118-19406	16	17	118-33407	14	41	118-53157	24	20

Part No.	Page	Ref.	Part No.	Page	Ref.	Part No.	Page	Ref.	Part No.	Page	Ref.
品番	頁	No.	品番	頁	No.	品番	頁	No.	品番	頁	No.
118-53306	24	19	B1211-804-000	6	19	B2108-816-0A0	15	9	B3304-704-000-A	30	16
118-53405	24	4	B1212-704-000	6	18	B2110-816-000-B	15	24	B3304-704-000-A	32	18
118-53504	24	8	B1214-704-000	6	1	B2111-716-000	15	11	B3305-704-000-A	30	9
118-53603	24	7	B1214-716-000	6	4	B2113-816-000	15	18	B3305-704-000-A	32	11
118-53702	24	27	B1215-804-000	6	7	B2114-816-CA0	15	19	B3307-704-LAB	30	3
118-53801	24	5	B1215-816-000	6	5	B2115-816-000	15	21	B3307-704-LAB	32	3
118-54205	24	9	B1219-804-000	6	6	B2119-816-800	15	8	B3307-704-LAC	30	28
118-54304	24	1	B1402-804-0A0	8	15	B2120-816-000	15	4	B3307-704-LAC	32	8
118-54403	24	16	B1403-352-C00	23	1	B2201-816-000	20	6	B3307-704-LAC	32	39
118-54502	24	14	B1411-804-A00	8	25	B2202-816-000	20	5	B3307-716-LAC	32	35
118-54601	24	15	B1507-804-C00	18	13	B2204-816-000	20	2	B3309-704-0A0	30	12
118-54700	24	2	B1507-814-00P	18	31	B2314-019-000	20	18	B3309-704-0A0	32	14
118-54809	24	18	B1507-816-000	18	47	B2401-816-000	20	12	B3309-704-000	30	15
118-54908	24	3	B1508-352-000	12	59	B2402-716-000	20	8	B3309-704-000	32	17
118-55004	24	17	B1508-804-00B	18	15	B2507-804-000-B	14	4	B3311-012-000	30	22
118-55251	26	23	B1508-804-00B	18	33	B2508-704-000	14	58	B3311-012-000	32	24
118-55400	26	24	B1509-804-C00	18	16	B2509-704-000	14	1	B3311-704-000	30	7
118-55509	26	22	B1509-814-00P	18	34	B2519-804-000	26	14	B3311-704-000	32	7
118-55806	24	13	B1510-814-000	18	19	B2519-814-000	26	15	B3311-804-000	30	13
118-67108	2	31	B1510-814-000	18	37	B2525-352-000	15	25	B3311-804-000	32	15
118-67207	2	30	B1510-816-000	18	46	B2530-704-000	14	44	B3312-012-000	30	20
118-67306	2	29	B1511-804-000	18	12	B2531-704-000	14	56	B3312-012-000	32	22
118-69005	8	64	B1511-814-000	18	30	B2531-704-000	15	30	B3313-704-L00	30	8
118-69658	8	68	B1511-816-000	18	51	B2739-761-000	22	36	B3313-704-L00	32	10
118-70359	8	72	B1512-816-000	18	44	B3101-704-0B0	20	34	B3317-704-000	30	25
118-72009	18	6	B1513-816-000	18	45	B3101-804-000	20	37	B3317-704-000	32	28
118-72009	18	24	B1514-816-000	18	49	B3102-704-0B0	20	25	B3318-704-L00	30	5
118-72108	18	41	B1515-804-00B	16	10	B3102-804-000	20	28	B3318-704-L00	32	5
118-74609	18	17	B1515-804-000-A	26	10	B3103-704-0B0	20	43	B3318-704-L00	32	37
118-74708	18	35	B1515-816-000	18	48	B3103-804-000	20	46	B3319-704-L00	30	4
118-75309	18	43	B1528-804-000-A	18	2	B3105-804-000	20	33	B3319-704-L00	30	29
118-76158	18	5	B1529-804-000	16	31	B3105-804-000	20	42	B3319-704-L00	32	4
118-76166	18	21	B1530-804-000	18	8	B3105-804-000	20	51	B3319-704-L00	32	9
118-76851	18	23	B1530-804-000	18	26	B3106-704-00A	20	35	B3319-704-L00	32	36
118-76869	18	39	B1530-816-D00	18	52	B3106-704-00B	20	44	B3319-704-L00	32	40
118-77552	18	40	B1534-804-000	16	13	B3106-704-00C	20	26	B3320-704-L00	30	21
118-77578	18	53	B1535-804-0A0	16	23	B3107-704-000	20	29	B3320-704-L00	32	23
118-81455	18	4	B1536-804-000	16	22	B3107-704-000	20	38	B3321-704-L0B	30	31
118-81471	18	20	B1539-804-000	18	54	B3107-704-000	20	47	B3321-704-L0B	32	43
118-81554	18	22	B1604-704-000	10	31	B3108-704-000	20	52	B3321-704-L00	30	35
118-81570	18	38	B1606-704-000	10	29	B3112-704-000	20	27	B3321-704-L00	32	31
118-82107	12	11	B1609-804-000	10	25	B3112-704-000	20	36	B3510-704-000	8	5
118-82800	12	13	B1610-804-000	10	24	B3112-704-000	20	45	B3511-704-000	8	6
118-85209	12	23	B1611-804-0A0	10	15	B3113-352-000	20	10	B3525-357-000	24	28
118-87106	12	15	B1613-804-000	10	21	B3120-125-000	20	19	B3525-357-000	25	3
118-87403	12	16	B1614-704-000	10	13	B3120-352-000	20	22	B3525-704-000	8	11
118-88005	14	27	B1615-704-000	10	20	B3120-352-000	20	32	B3526-704-000	14	12
118-88104	14	28	B1618-804-000	10	5	B3120-352-000	20	41	B3534-012-000	24	26
118-88302	14	29	B1620-804-000	10	9	B3120-352-000	20	50	B4111-804-00E	26	20
118-88401	14	50	B1624-704-000	12	8	B3120-704-000	20	30	B4115-704-000	22	30
118-90001	14	48	B1627-804-0A0-A	12	9	B3120-704-000	20	39	B8204-012-000	27	19
118-90100	22	40	B1642-804-000-B	12	52	B3120-704-000	20	48	B8204-012-000	28	33
118-90308	22	43	B1645-704-000-A	12	54	B3126-012-000	20	21	B8205-012-000	27	21
118-90506	22	44	B1646-704-000-A	12	68	N3126-012-000	20	31	B8205-012-000	28	35
118-90605	22	45	B1647-704-000-A	12	67	B3126-012-000	20	40	B8219-125-000	4	42
118-90704	22	47	B1650-704-000	10	43	B3126-012-000	20	49	B9112-804-000	26	13
118-92205	26	5	B1651-704-000	10	40	B3301-704-LAC	30	2			
118-92304	26	6	B1652-704-000	10	42	B3301-704-LA0	30	1	OIL WICK	油心	
118-92403	26	7	B1654-704-000	10	41	B3301-704-000-A	30	19	CQ-2000000-00	14	22
118-93609	14	35	B1657-804-00T	12	21	B3301-704-000-A	32	21	CQ-2000000-00	24	12
			B1657-814-80E	12	22	B3301-716-LAC	32	2	CQ-2000000-00	26	25
			B1663-804-000	12	34	B3301-716-LA0	32	1	CQ-2020000-00	8	27
OIL TUBE	ビニールパイプ		B1667-804-000	10	6	B3302-704-L0B	30	24	CQ-2020000-00	8	33
BP-3000000-00	24	6	B2017-372-000	20	20	B3302-704-L0B	32	26	CQ-2020000-00	8	37
BP-3000000-00	24	29	B2102-816-000-A	15	6	B3302-704-L0B	32	41	CQ-2020000-00	14	21
BT-0500300-E0	25	5	B2103-816-0A0	15	1	B3302-704-L00	30	30	CQ-2020000-00	15	17
BT-0500300-E0	25	10	B2103-816-000-A	15	2	B3302-704-L00	32	27	CQ-2020000-00	15	20
			B2105-816-000	15	5	B3302-704-L00	32	42	CQ-2020000-00	25	11
EXCLUSIVE PARTS "B"	専用部品 "B"		B2106-816-CA0	15	16	B3303-704-L00	30	23	THRUST COLLAR		
B1140-716-000	2	45	B2107-816-000	10	10	B3303-704-L00	32	25		スラストカラー	

Part No.	Page	Ref.	Part No.	Page	Ref.	Part No.	Page	Ref.	Part No.	Page	Ref.
品番	頁	No.	品番	頁	No.	品番	頁	No.	品番	頁	No.
CS-0400511-SD	2	5	SD-0260271-SP	10	30	SS-5060410-SP	18	3	SS-7090530-SP	8	44
CS-0870811-SH	8	30	SD-0450701-TP	6	13	SS-5090420-SP	14	38	SS-7090540-TP	8	43
CS-0950818-SH	10	17	SD-0450701-TP	6	16	SS-5090420-SP	14	42	SS-7090610-SP	2	32
CS-103121A-SH	14	2	SD-0450701-TP	6	21	SS-5090420-SP	26	9	SS-7090610-SP	22	42
CS-111101E-SH	23	5	SD-0450701-TP	6	26	SS-5110710-SP	28	26	SS-7090620-TP	12	44
CS-1201010-SH	8	13	SD-0450701-TP	6	30	SS-5150510-SP	20	9	SS-7090710-SL	24	23
			SD-0601021-SP	22	35	SS-6060210-SP	18	11	SS-7090710-SP	22	26
EXCLUSIVE PARTS "M"			SD-0630271-SP	16	2	SS-6060210-SP	18	29	SS-7090850-SP	14	47
専用部品 "M"			SD-0640211-SP	26	8	SS-6060340-SP	18	50	SS-7091110-TP	6	2
MAO-11532000	30	36	SD-0720271-SP	12	27	SS-6060410-TP	14	49	SS-7110410-SP	8	9
MAO-11532000	32	47	SD-0720801-TH	15	7	SS-6060410-TP	18	18	SS-7110510-SP	2	28
						SS-6060410-TP	18	36	SS-7110540-SP	30	14
NEEDLE	針		SCREW	ネジ		SS-6060410-TP	18	55	SS-7110540-SP	32	16
MC-0336007-50	8	67	SK-1211000-SC	27	20	SS-6080410-SP	8	20	SS-7110710-SL	20	57
MC-0336007-50	8	70	SK-1211000-SC	28	34	SS-6080410-SP	8	50	SS-7110720-SP	2	39
MDC-270B0900	8	66	SK-3311600-SC	27	6	SS-6080410-SP	8	63	SS-7110720-SP	22	14
MDC-270B0900	8	69	SK-3382001-SE	30	34	SS-6080410-SP	12	31	SS-7110720-TP	15	3
MDC-270B1100	8	66	SK-3382001-SE	32	34	SS-6080410-SP	14	33	SS-7110840-SP	14	32
MDC-270B1100	8	69	SK-3382001-SE	32	46	SS-6080410-SP	26	17	SS-7110840-SP	14	53
MDC-270B1100	8	73	SK-3482500-SC	27	22	SS-6090420-SP	8	55	SS-7110840-SP	22	37
			SK-3482500-SC	28	36	SS-6090420-SP	28	21	SS-7110840-SP	22	41
NUT	ナット		SM-4051405-SE	30	10	SS-6090440-SP	10	37	SS-7110840-SP	24	11
NM-6050001-SE	30	11	SM-4051405-SE	32	12	SS-6090620-SP	14	51	SS-7110910-SP	6	12
NM-6050001-SE	30	18	SM-4061201-SE	30	32	SS-6090630-SP	14	45	SS-7110910-TP	6	15
NM-6050001-SE	32	13	SM-4061201-SE	32	32	SS-6090630-SP	27	7	SS-7110910-TP	6	23
NM-6050001-SE	32	20	SM-4061201-SE	32	44	SS-6090630-SP	28	31	SS-7110910-TP	6	28
NM-6060001-SE	30	33	SM-6053000-SE	30	17	SS-6090650-SP	12	51	SS-7110910-TP	6	32
NM-6060001-SE	32	33	SM-6053000-SE	32	19	SS-6090650-SP	18	7	SS-7110910-TP	10	22
NM-6060001-SE	32	45	SM-6061200-SE	30	6	SS-6090650-SP	18	25	SS-7111120-SP	12	50
NM-6080600-SM	28	14	SM-6061200-SE	32	6	SS-6090650-SP	18	42	SS-7111410-SP	16	30
NS-6090310-SP	4	19	SM-6061200-SE	32	38	SS-6090650-SP	25	33	SS-7111410-SP	26	19
NS-6110310-SP	16	29	SM-9083653-SN	28	13	SS-6090810-TP	6	3	SS-7111810-SP	25	32
NS-6110420-SP	2	10	SQ-0000401-MZ	25	4	SS-6091210-TP	12	37	SS-7112420-SP	6	46
NS-6120310-SP	16	20	SQ-1110401-MZ	25	9	SS-6110420-TP	8	31	SS-7120910-SP	12	2
NS-6240630-SP	27	14	SQ-1150451-MZ	25	27	SS-6110610-TP	16	7	SS-7120910-TP	12	53
NS-6240630-SP	27	17	SS-1090930-SP	2	18	SS-6110610-TP	22	6	SS-7121410-TP	8	38
NS-6240630-SP	28	7	SS-2110710-TP	22	1	SS-6110610-TP	22	18	SS-7151120-SP	22	31
NS-6620320-SP	10	7	SS-3090510-SP	2	43	SS-6110610-TP	25	6	SS-7151550-SP	10	44
NS-6680410-SP	4	39	SS-4060310-SP	23	22	SS-6110710-TP	10	28	SS-7161040-SP	16	25
			SS-4080320-TP	8	23	SS-6110710-TP	15	22	SS-8080310-TP	8	65
			SS-4080610-SP	12	17	SS-6111040-SP	23	12	SS-8080310-TP	8	71
PIN	ピン		SS-4080610-SP	15	15	SS-6111610-SP	23	18	SS-8080322-TP	2	6
PD-0201000-0D	16	18	SS-4080610-SP	15	23	SS-6111740-SP	2	11	SS-8080322-TP	26	11
PS-0200062-KH	14	55	SS-4090515-SP	12	65	SS-6121010-SP	22	9	SS-8080322-TP	26	12
PS-0200062-KH	15	29	SS-4090615-SP	14	18	SS-6121020-SP	10	19	SS-8090410-SP	4	13
PS-0300132-KH	10	32	SS-4090615-SP	20	4	SS-6121020-SP	14	5	SS-8090410-SP	8	57
PS-0400182-KO	4	22	SS-4090615-SP	24	10	SS-6121220-TP	10	3	SS-8090410-SP	14	26
			SS-4090615-SP	24	21	SS-6121220-TP	10	11	SS-8110410-TP	10	18
SNAP RING	止メ輪		SS-4090815-SP	2	19	SS-6121220-TP	12	33	SS-8110410-TP	12	10
RE-0500000-KO	12	25	SS-4090815-SP	4	18	SS-6121220-TP	15	10	SS-8110410-TP	20	7
RE-0900000-KP	12	58	SS-4091015-SP	2	14	SS-6121220-TP	15	14	SS-8110410-TP	25	25
			SS-4110715-SP	2	13	SS-6121240-SP	16	19	SS-8110422-TP	2	4
RUBBER RING	0リング		SS-4110715-SP	2	25	SS-6122030-SP	4	23	SS-8110422-TP	2	35
RO-0371801-00	12	3	SS-4110715-SP	2	37	SS-6122510-SP	4	21	SS-8110422-TP	8	58
RO-0371801-00	14	36	SS-4110715-SP	14	40	SS-6151440-SP	14	7	SS-8110422-TP	10	34
RO-0371801-00	24	22	SS-4110715-SP	20	14	SS-6151440-SP	22	38	SS-8110422-TP	14	13
RO-0601501-00	12	55	SS-4110715-SP	20	16	SS-6151812-TP	8	41	SS-8110422-TP	15	27
RO-0781901-00	12	4	SS-4110715-SP	26	21	SS-6151820-TP	20	55	SS-8110422-TP	16	3
RO-3473501-00	6	37	SS-4110915-SP	26	26	SS-6660810-TP	10	33	SS-8110422-TP	20	56
RO-4801201-00	12	48	SS-4120615-SP	2	16	SS-6741010-SP	4	43	SS-8110510-SP	16	12
			SS-4120615-SP	4	28	SS-7060310-SP	12	38	SS-8110750-SP	10	27
THROAT PLATE	針板		SS-4120615-SP	20	11	SS-7060510-SP	22	46	SS-8120740-SP	8	12
R4200-H0D-DAB	26	1	SS-4120915-SP	12	36	SS-7060610-SP	14	15	SS-8120740-SP	8	29
R4200-H0D-DA0	22	2	SS-4121015-SP	4	4	SS-7060610-SP	18	10	SS-8120740-SP	16	16
R4205-H0D-EA0	22	4	SS-4121015-SP	6	39	SS-7060610-SP	18	28	SS-8120740-SP	23	11
R4305-H0D-EAB	26	3	SS-4121215-SP	12	64	SS-7080520-SP	18	14	SS-8151150-SP	6	42
R4508-H0D-DAC	26	4	SS-4150715-SP	25	18	SS-7080520-SP	18	32	SS-8660330-SP	12	6
R4508-H0D-DA0	22	5	SS-4151415-SP	4	8	SS-7090510-SP	4	10	SS-8660330-SP	23	6
			SS-5060310-SP	8	48	SS-7090510-SP	22	48	SS-8660530-TP	14	3
BEARING	ベアリング		SS-5060310-SP	14	16	SS-7090530-SP	2	40	SS-8660610-TP	8	14
SB-1150003-00	6	34									
HINGE SCREW	段ネジ										

Part No. 品番	Page 頁	Ref. No.	Part No. 品番	Page 頁	Ref. No.	Part No. 品番	Page 頁	Ref. No.	Part No. 品番	Page 頁	Ref. No.
SS-9090813-TP	23	15	SS-9151210-TP	16	24	WASHER			WP-0850002-SC	28	15
SS-9111010-SP	12	24	SS-9152130-CP	25	19	座金			WP-1102016-SC	27	16
SS-9111010-SP	12	49	SS-9661230-CP	23	3	WP-0250516-SD	18	9	WP-1102016-SC	28	6
SS-9111010-SP	22	22	SS-9681610-TP	6	44	WP-0250516-SD	18	27	WP-1702600-SO	30	26
SS-9111050-SP	12	14	ST-6030821-0A	4	35	WP-0370316-SD	4	17	WP-1702600-SO	32	29
SS-9111610-SP	23	25	ST-6030821-0A	4	18	WP-0370316-SD	4	44	WS-0441040-KP	24	24
SS-9112310-SP	23	28	ST-6030821-0A	28	18	WP-0370316-SD	24	25	WS-0451040-KP	6	47
SS-9151210-TP	4	29		28	25	WP-0370316-SD	27	8	WS-0822010-KP	4	38
SS-9151210-TP	6	24	PLUG			WP-0370316-SD	28	24	WS-1643202-KR	30	27
SS-9151210-TP	6	33	止×栓			WP-0370316-SD	28	30	WS-1643202-KR	32	30
SS-9151210-TP	8	16	TA-0180401-M0	8	4	WP-0480856-SP	25	8	WZ-2640310-KH	6	36
SS-9151210-TP	8	16	TA-0550604-R0	26	27	WP-0612066-SP	25	20			
SS-9151210-TP	10	16	TA-1030402-R0	10	14	WP-0621016-SD	12	66			
SS-9151210-TP	14	25	TA-1250406-R0	2	21	WP-0651056-SD	8	40			
SS-9151210-TP	14	57	TA-1871602-R0	4	31	WP-0751576-SD	4	37			
SS-9151210-TP	15	31	TA-2050805-R0	4	25	WP-0764016-SP	6	43			